

TE KOOP



Kolpa v|d Hoek

Kralingse Plaslaan 72 A
3061 BA Rotterdam

Vraagprijs:
€ 750.000,- k.k.

MAKELAARS ♦ TAXATEURS

Kenmerken & specificaties

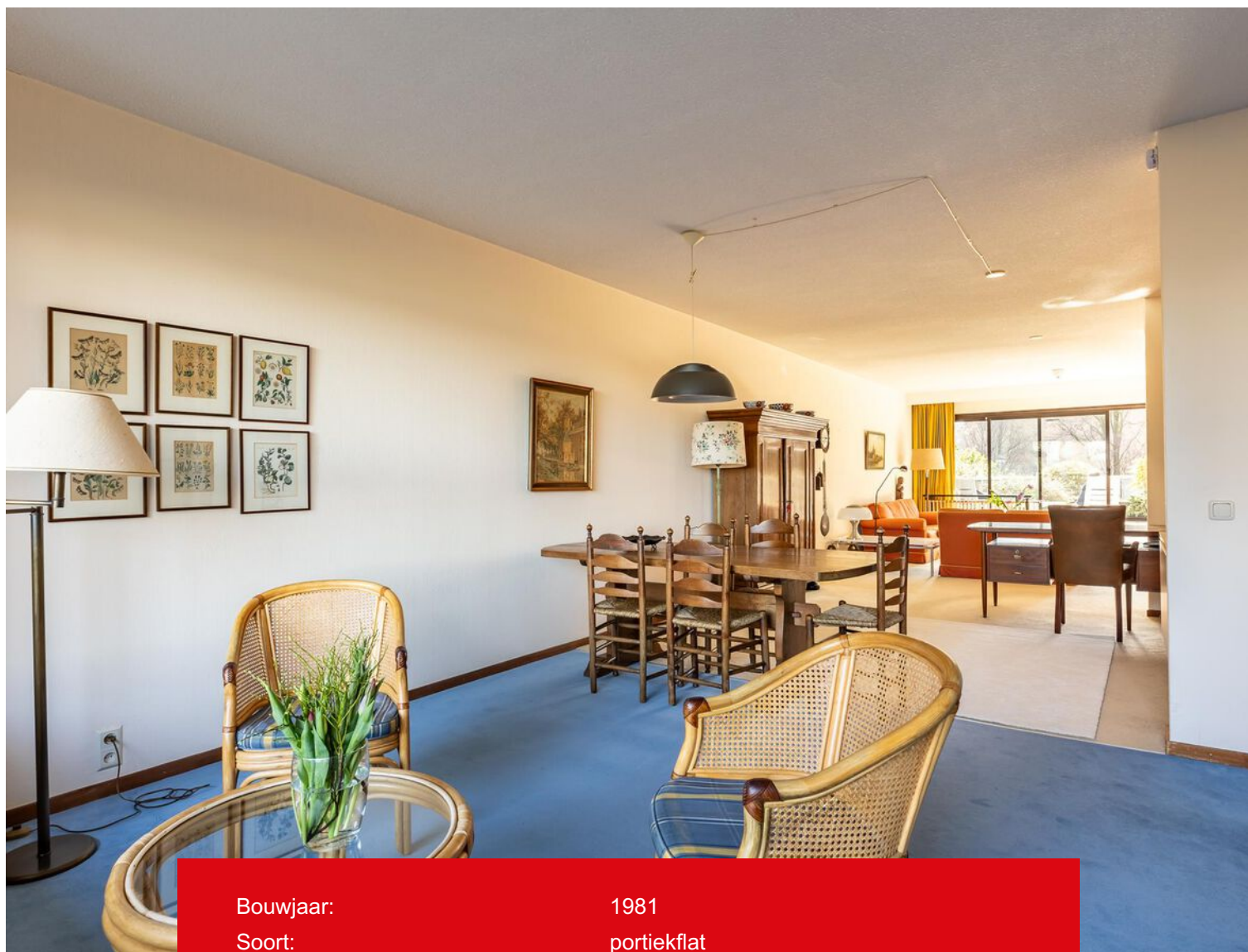

Bouwjaar:	1981
Soort:	portiekflat
Kamers:	3
Inhoud:	426 m ³
Woonoppervlakte:	135 m ²
Gebouw gebonden buiten ruimte:	160 m ²
Externe bergruimte:	10 m ²
Verwarming:	c.v.-ketel
Isolatie:	dubbel glas



Omschrijving

Waanzinnig gelegen en ruim opgezet 3-kamer appartement met prachtig uitzicht over de Kralingse Plas en het Kralingse Bos. Dit appartement is gelegen in het fraaie en goed onderhouden complex "Van Ruisdaelstate" en beschikt onder andere over twee zeer grote terrassen (totaal zo'n 160 m²!) waaronder een op het zuidwesten, een overdekte parkeerplaats en een berging in de onderbouw. Het complex is zeer centraal gelegen in Kralingen met in de directe omgeving tal van voorzieningen zoals horeca, winkels en openbaar vervoer. Binnen enkele minuten zijn diverse uitvalswegen te bereiken.

Wonen in de wijk Kralingen betekent verbonden zijn met de stad en de natuur. Vanuit het complex is er vrijwel direct toegang tot het Kralingse Bos maar met de fiets is het bruisende stadscentrum in zo'n 10 minuten te bereiken. Ook is de wijk uitstekend gelegen ten opzichte van uitvalswegen (A13 en A20) en goed bereikbaar met het openbaar vervoer.

Voor de dagelijkse boodschappen of een gezellig kopje koffie zijn de gezellige Lusthofstraat en Oudedijk te bezoeken. In en rondom deze straten bevinden zich diverse eetgelegenheden, boetiekjes, supermarkten en speciaalzaken.

Indeling:

Begane grond:

Afgesloten entree, lift en trappenhuis naar verdiepingen. Toegang tot de berging en parkeergarage met dicht bij de lift een eigen parkeerplek. Daarnaast is er aan de achterzijde van het complex nog een ruim parkeerterrein beschikbaar, afgesloten met een hek.

1e Verdieping:

Entree, ruime hal met meterkast en een kast met opstelling van de cv-ketel. Vanuit de hal is er toegang tot slaapkamer I en de woonkamer. De woonkamer is heerlijk licht en heeft aan zowel de voor- als achterzijde grote raampartijen. Aan beide zijde is er toegang tot een zeer riant terras. Beide terrassen zijn gezamenlijk zo'n 160 m² en hebben een ideale zonligging.

Zo kan er volop genoten worden van de ochtend- en avondzon! Vanuit de keuken is er prachtig zicht op het Kralingse Bos en is er toegang tot de bijkeuken (voorzien van wasmachineaansluiting). De keuken is ruim opgezet en voorzien van een schiereiland. Vanuit de hal is er toegang tot een tweede hal. Vanuit hier is er toegang tot het toilet, een badkamer die uitgerust is met douche en wastafel en slaapkamer II. Slaapkamer I heeft een badkamer en suite. Deze is uitgerust met een ligbad, douche, wastafel en afgesloten toiletruimte. Vanuit deze slaapkamer is er tevens toegang tot het terras.

Er is een separate berging van zo'n 10 m².

Bijzonderheden:

- Bouwjaar ca. 1981;
- Energielabel C;
- Woonoppervlakte ca. 135 m²;
- Inhoud ca. 426 m³;
- Meerdere (zonnige) terrassen met prachtig uitzicht (totaal ca. 160 m²);
- Eigen parkeerplek;
- Aan de voorzijde van het gebouw bevinden zich parkeerplaatsen t.b.v. kort parkeren;
- Aan de achterzijde van het gebouw bevindt zich een ruim afgesloten parkeerterrein;
- Berging in de onderbouw;
- Actieve VvE, maandelijkse bijdrage ca. € 360,41-;
- Gelegen op eigen grond;
- Oplevering: in overleg.

Kolpa van der Hoek Makelaars Rotterdam is de makelaar van de verkoper. Wij adviseren u uw eigen NVM-makelaar in te schakelen om uw belangen te behartigen bij de aankoop van dit object.

Toelichtingsclausule NEN2580

De Meetinstructie is gebaseerd op de NEN2580. De Meetinstructie is bedoeld om een meer eenduidige manier van meten toe te passen voor het geven van een indicatie van de gebruiksoppervlakte. De Meetinstructie sluit verschillen in meetuitkomsten niet volledig uit, door bijvoorbeeld interpretatieverschillen, afrondingen of beperkingen bij het uitvoeren van de meting.

In de akte zullen de volgende, extra artikelen worden opgenomen: een ouderdomsclausule, een toelichting op een artikel over de mogelijke aanwezigheid van asbest gezien het bouwjaar en verkoper is geen bewoner geweest.

Koper is uitgenodigd de opgegeven oppervlakte(s) van het gekochte op juistheid te controleren en heeft inzage in het meetrapport waarbij woonruimte en overige ruimte gesplitst zijn.

Deze informatie is door Kolpa van der Hoek Makelaars B.V. met de nodige zorgvuldigheid samengesteld. Onzerzijds wordt echter geen enkele aansprakelijkheid aanvaard voor enige onvolledigheid, onjuistheid of anderszins, dan wel de gevolgen daarvan. Alle opgegeven maten en oppervlakten zijn indicatief. Van toepassing zijn de NVM voorwaarden.

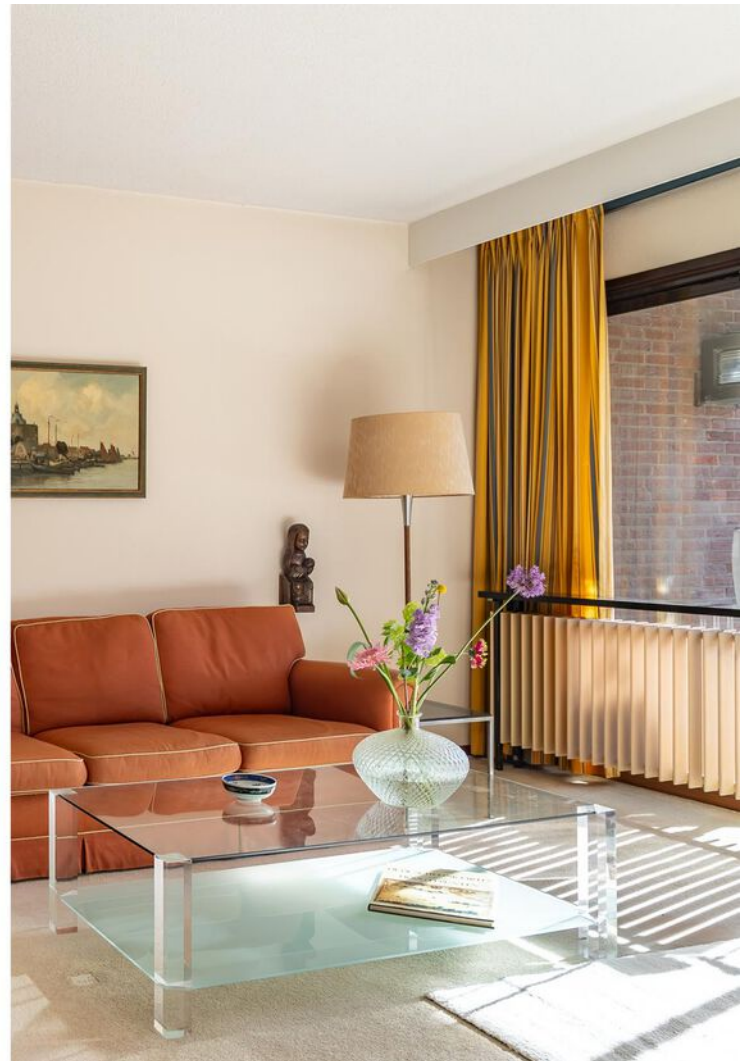

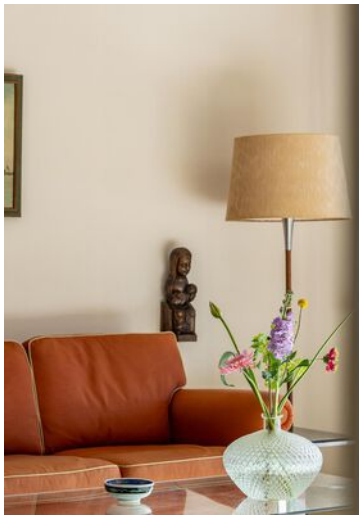









Plattegrond



Appartement

Plattegrond

← 2.09 m →

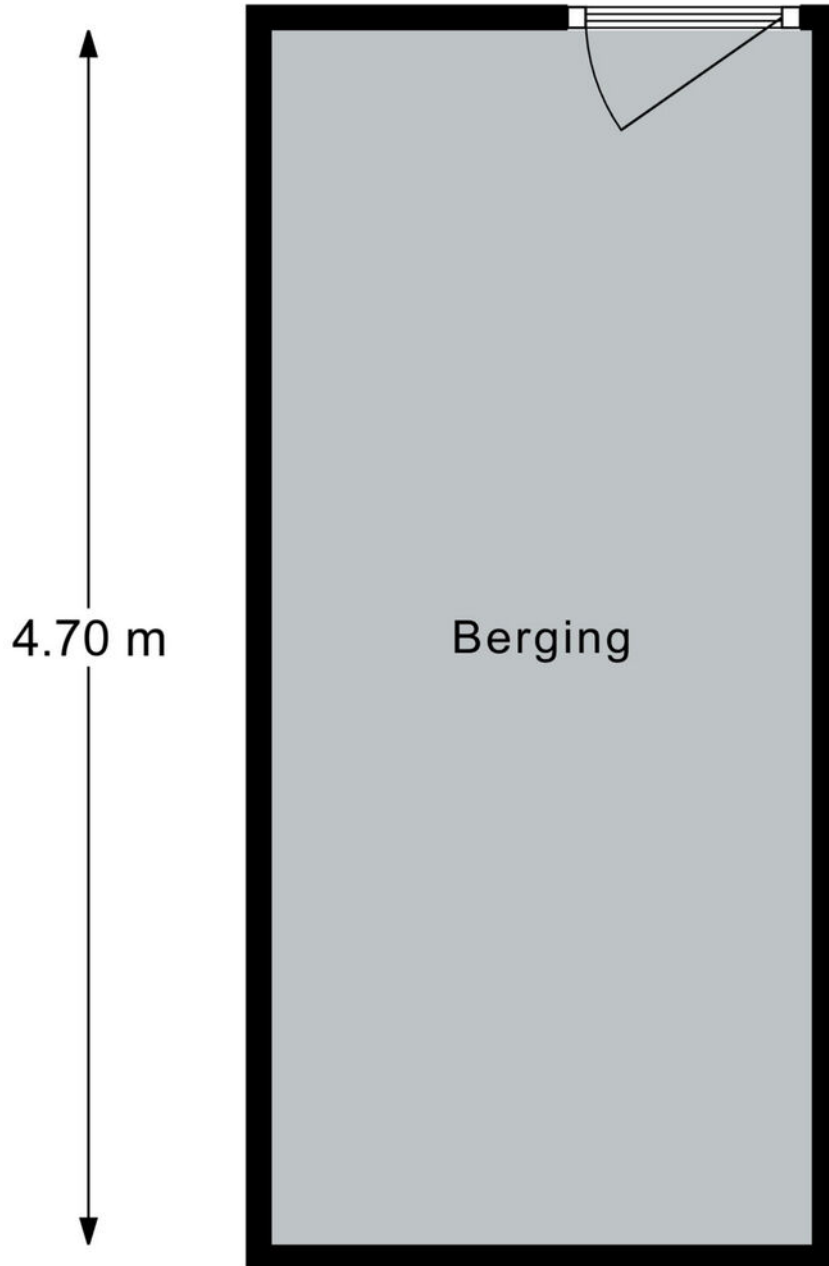

Berging

Kadastrale kaart

Kadastrale kaart

Uw referentie: ---

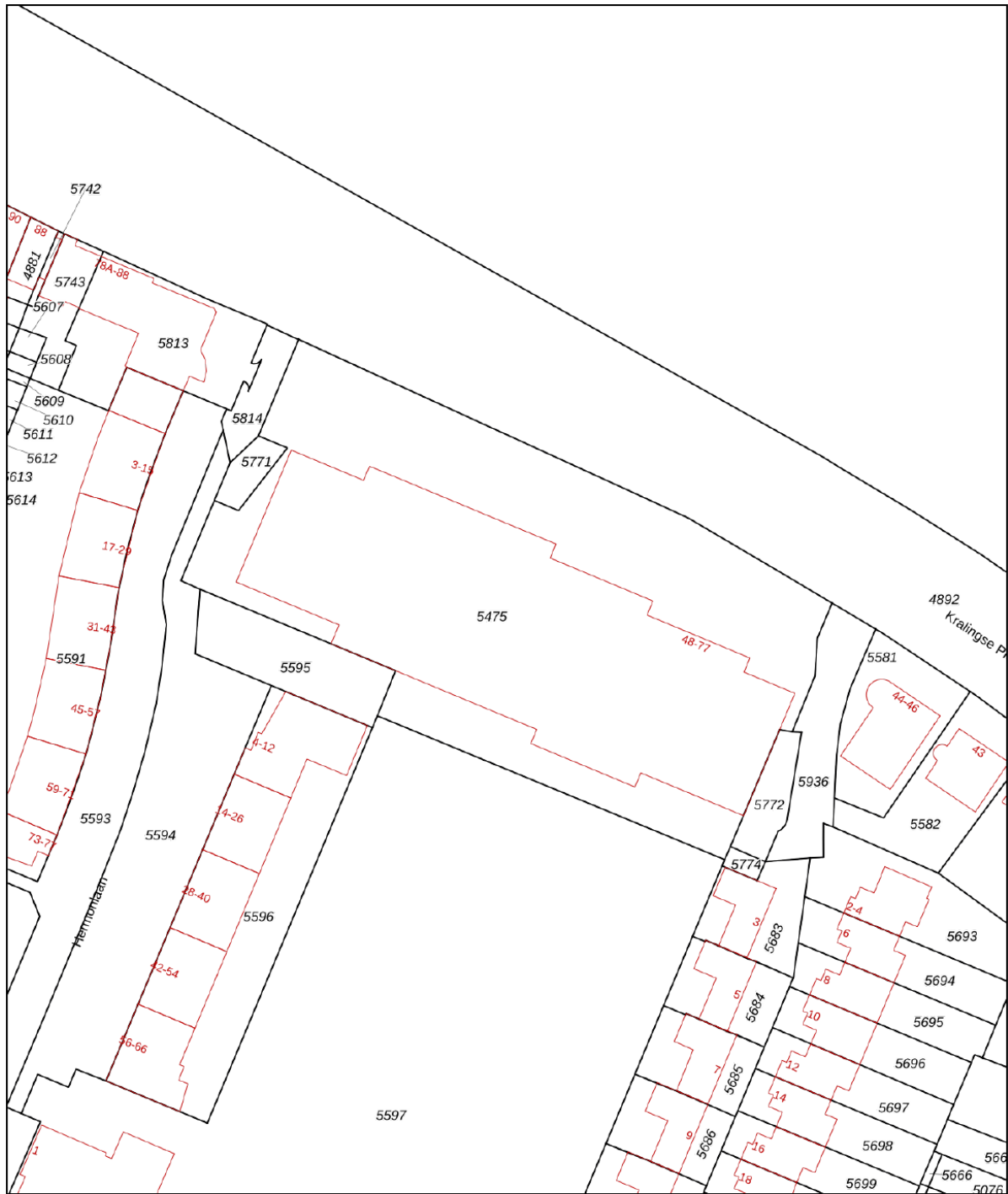

12345	Deze kaart is noordgericht	Schaal 1: 1000	
25	Perceelnummer	Kadastrale gemeente Kralingen	
	Huisnummer	Sectie G	
	Vastgestelde kadastrale grens	Perceel 5475	
	Voorlopige kadastrale grens		
	Administratieve kadastrale grens		
	Bebouwing		

Voor een eensluitend uittreksel, geleverd op 6 december 2023
De bewaarder van het kadaster en de openbare registers

Aan dit uittreksel kunnen geen betrouwbare maten worden ontleend.
De Dienst voor het kadaster en de openbare registers behoudt zich de intellectuele eigendomsrechten voor, waaronder het auteursrecht en het databankenrecht.

Locatie op de kaart

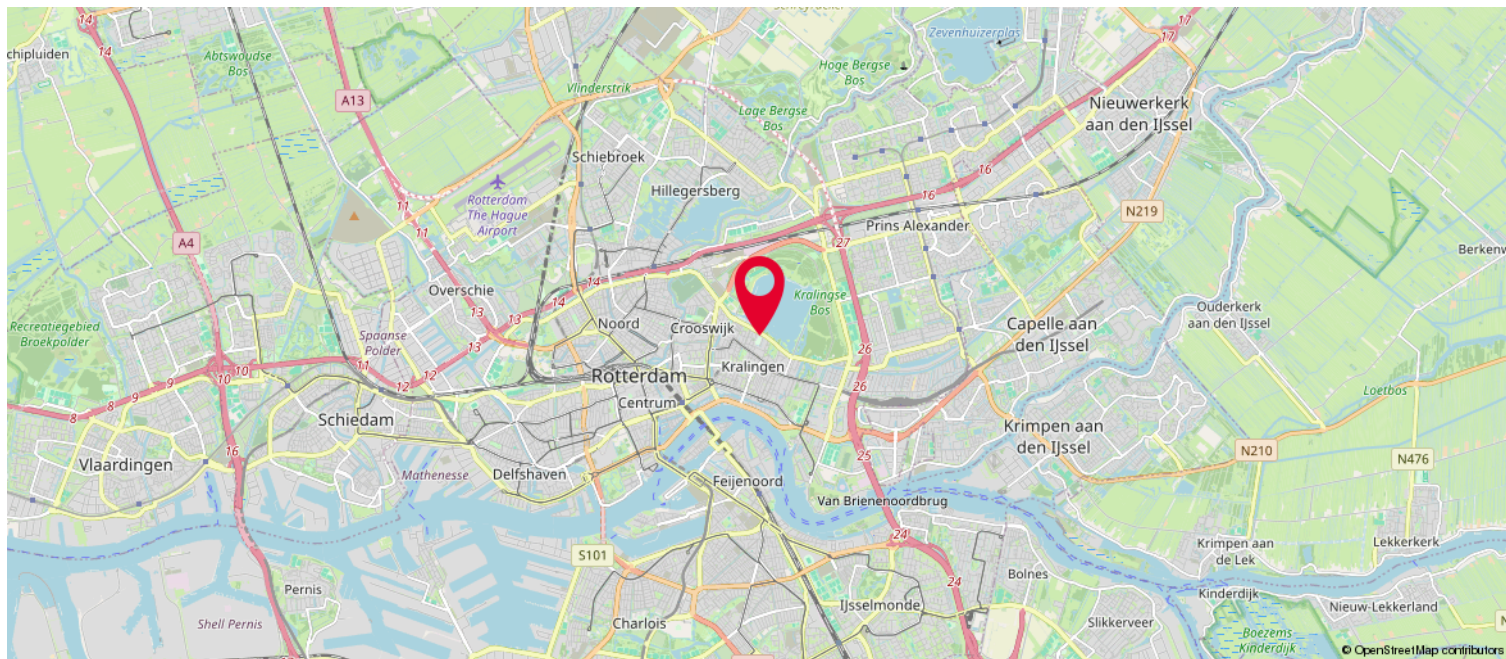
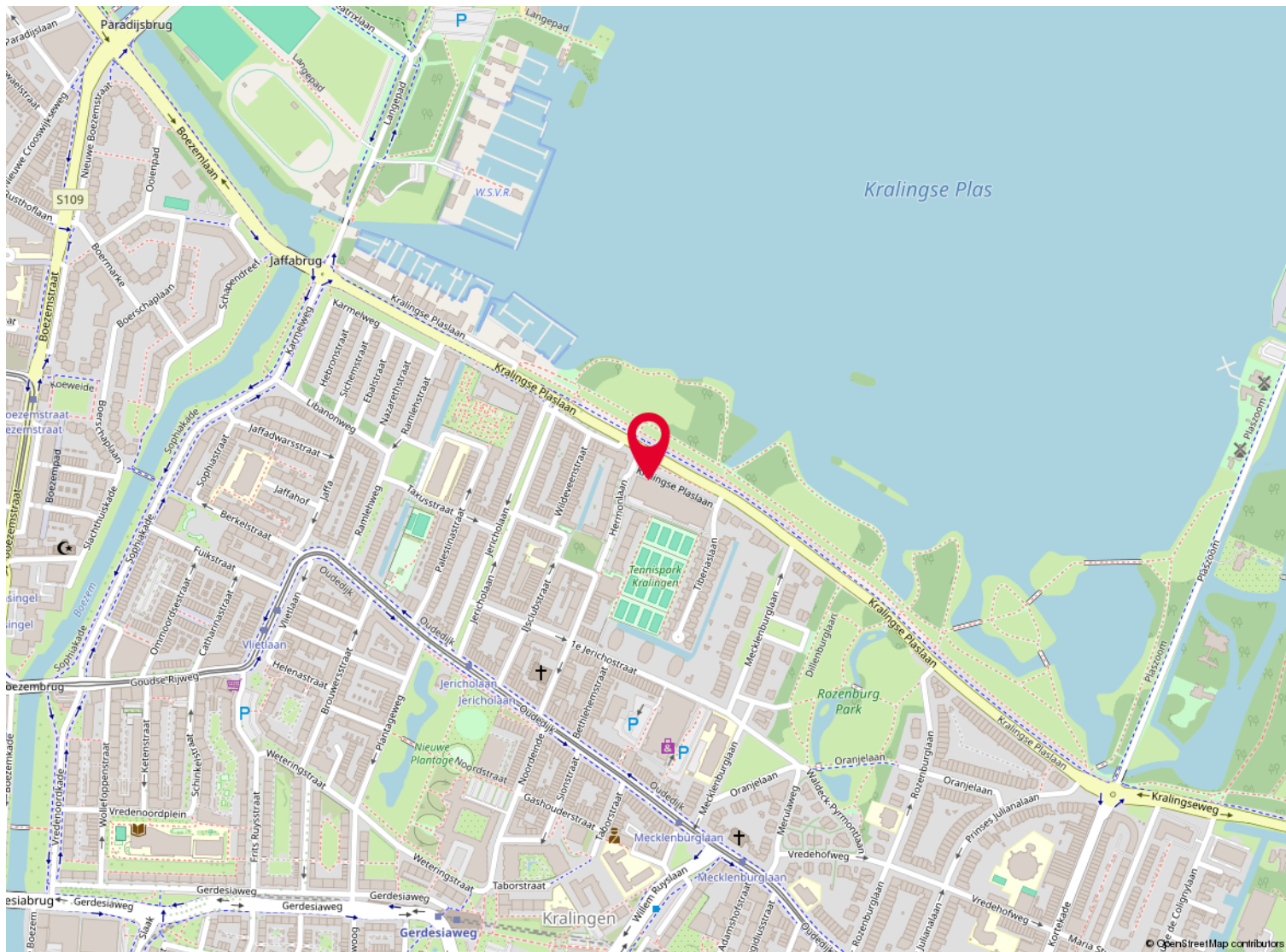

Lijst van zaken

	Blijft achter	Gaat mee	Ter overname
Woning - Interieur			
Designradiator(en)	X		
Verlichting, te weten			
- inbouwspots/dimmers	X		
- opbouwspots/armaturen/lampen/dimmers	X		
Raamdecoratie/zonwering binnen, te weten			
- gordijnrails	X		
- gordijnen	X		
- overgordijnen	X		
- vitrages		X	
- rolgordijnen	X		
- lamellen	X		
- jaloezieën	X		
Vloerdecoratie, te weten			
- vloerbedekking	X		
Woning - Keuken			
Keukenblok (met bovenkasten)	X		
Keuken (inbouw)apparatuur, te weten			
- kookplaat	X		
- afzuigkap	X		
- oven	X		
- koel-vriescombinatie	X		
- vaatwasser	X		
Woning - Sanitair/sauna			
Toilet met de volgende toebehoren			
- toilet	X		
- toiletrolhouder	X		
- toiletborstel(houder)	X		
- fontein	X		
Badkamer met de volgende toebehoren			
- ligbad	X		
- douche (cabine/scherm)	X		
- wastafel	X		

Lijst van zaken

	Blijft achter	Gaat mee	Ter overname
- planchet	X		
- toiletkast	X		
- toilet	X		
- toiletborstel(houder)	X		
Woning - Exterieur/installaties/veiligheid/ energiebesparing			
Brievenbus	X		
(Voordeur)bel	X		
(Veiligheids)sloten en overige inbraakpreventie	X		
Rookmelders	X		
(Klok)thermostaat	X		
Zonwering buiten	X		
Telefoonaansluiting/internetaansluiting	X		
Veiligheidsschakelaar wasautomaat	X		
Waterslot wasautomaat	X		
Warmwatervoorziening, te weten			
- CV-installatie	X		
- boiler	X		
Tuin - Inrichting			
Tuinaanleg/bestrating	X		
Beplanting	X		
Tuin - Verlichting/installaties			
Buitenverlichting	X		
Tijd- of schemerschakelaar/bewegingsmelder	X		

Over ons

Kolpa van der Hoek Makelaars en Taxateurs is in 2020 ontstaan door de samenvoeging van Kolpa Makelaars (sinds 1915) uit Rotterdam en Van der Hoek Makelaars (sinds 1960) uit Voorne-Putten. In zowel 2022 als in 2023 is het werkgebied uitgebreid met de overname van de bekende kantoren Roest Staalduinen Makelaardij & Vijverberg Westland Makelaars, Van Leeuwen Makelaardij en Lafeber Makelaardij. Hierdoor is een allround makelaarskantoor ontstaan met een werkgebied van Rotterdam tot Voorne, van Delft tot Gouda en Reeuwijk.

De inzet voor onze klanten blijft niet onopgemerkt. Zo waren we in 2018, 2019 en 2021 én 2022 de trotse winnaar van een FD Gazellen Award, werden we in vier categorieën genomineerd in de Woningmakelaar van het jaar-verkiezing én hebben we in oktober 2022 een internationale Global Business Award gewonnen, waarbij we zijn uitgeroepen tot 'Meest betrouwbare makelaar van Nederland'.

Wij beschikken over alle denkbare certificeringen en lidmaatschappen. Zo zijn wij aangesloten bij de NVM en zijn wij een 'RICS Regulated Firm'.





Kolpa v|d Hoek

De meest gestelde vragen over het kopen en verkopen van een huis

Vanaf het moment dat uw interesse gewekt wordt in een woning tot het moment waarop u het contract van uw nieuwe huis tekent, loopt u tegen allerlei vragen aan. Niet zo vreemd, want een huis kopen doet u niet elke dag. Een makelaar van de NVM doet dat wel, daarom kunnen we u op de meeste vragen snel een goed antwoord geven. Hieronder beantwoorden we de 10 meest gestelde vragen zodat u weet waar u staat wanneer u op zoek gaat naar dat huis van uw dromen.

1. Wanneer ben ik in onderhandeling?

U bent pas in onderhandeling als de verkopende partij reageert op uw bod door een tegenbod te doen. U bent echter nog niet in onderhandeling als de verkopende makelaar aangeeft dat hij uw bod met de verkoper zal bespreken.

2. Mag een makelaar doorgaan met bezichtigingen als er al over een bod onderhandeld wordt?

Ja, dat mag. Een onderhandeling hoeft namelijk nog niet tot een verkoop te leiden. Bovendien kan het zijn dat de verkoper graag wil weten of er meer belangstelling is. Overigens mag ook met meer dan één gegadigde tegelijk worden onderhandeld. Een NVM-makelaar moet dit wel duidelijk melden.

Vaak zal de verkopende NVM-makelaar aan belangstellenden vertellen dat een pand, zoals dat heet, 'onder bod' is. Als belangstellende mag u dan wel een bod uitbrengen, maar de makelaar mag dan pas met u in onderhandeling treden als de onderhandeling met de eerste geïnteresseerde beëindigd is. De NVM-makelaar doet geen mededelingen over de hoogte van biedingen. Dit zou namelijk overbieden kunnen uitlokken.

3. Wanneer ik de vraagprijs bied, moet de verkoper de woning dan aan mij verkopen?

Nee. De Hoge Raad heeft bepaald dat de vraagprijs moet worden gezien als een uitnodiging tot het doen van een bod. Ook als u de vraagprijs biedt, kan de verkoper dus nog beslissen of hij uw bod aanvaardt of niet, of dat hij zijn makelaar een tegenbod laat doen.

4. Kan de verkoper de vraagprijs van een woning tijdens de onderhandeling verhogen?

Ja, de verkoper kan besluiten de vraagprijs te verhogen of te verlagen. Daarnaast kunt u als potentiële koper echter ook besluiten om tijdens de onderhandelingen uw bod weer te verlagen. Zodra de verkopende partij een tegenbod doet, vervalt namelijk uw eerder gedane bod.

5. Hoe komt de koop tot stand?

Als verkoper en koper het eens zijn over de belangrijkste zaken (zoals de prijs, de opleveringsdatum en de ontbindende voorwaarden), legt de verkopende makelaar de afspraken schriftelijk vast in een koopakte. Ontbindende voorwaarden zijn hierin een belangrijk onderwerp. U krijgt als koper niet automatisch een ontbindende voorwaarde. Wilt u bijvoorbeeld een ontbindende voorwaarde voor de financiering, dan moet u dit melden bij het uitbrengen van uw bod. Het is dan ook belangrijk dat de partijen het eens zijn over aanvullende afspraken en ontbindende voorwaarden voordat de koopakte wordt opgemaakt.

Zodra beide partijen de koopakte hebben ondertekend en de koper een afschrift van deze akte heeft ontvangen, treedt voor u als particuliere koper de wettelijke bedenktijd van drie dagen in werking. Binnen deze tijd kunt u als koper alsnog afzien van de aankoop. Doet u dit niet, zijn de financiën rond en vormen ook eventuele andere ontbindende voorwaarden geen obstakel meer, dan zal op de afgesproken opleveringsdatum de overdracht plaatsvinden bij de notaris.



Kolpa v|d Hoek

6. Mag een makelaar van de NVM tijdens de onderhandeling het systeem van verkoop wijzigen?

Ja, dat mag. Soms zijn er zo veel belangstellenden die de vraagprijs bieden of benaderen, dat het moeilijk te bepalen is wie de beste koper is. In dat geval kan de verkopende makelaar - in overleg met de verkoper - besluiten de lopende onderhandelingen af te breken en de biedprocedure te wijzigen om vervolgens te kiezen voor bijvoorbeeld een inschrijvingsprocedure. Hierbij hebben alle bidders een gelijke kans om het hoogste bod uit te brengen. Alvorens het systeem te wijzigen, dient de makelaar uiteraard eerst de eventueel gedane toezeggingen na te komen.

7. Wat is een waarborgsom?

Tot zekerheid van de nakoming van de koper wordt over het algemeen in de koopovereenkomst een artikel opgenomen, waarbij de koper zich verplicht binnen een afgesproken periode een waarborgsom te storten. Deze waarborgsom bedraagt in de regel 10% van de koopsom en wordt bij de eigendomsoverdracht in mindering gebracht op de koopsom. Vaak regelt de financier deze zekerheidsstelling d.m.v. een bankgarantie.

8. Wat is een optie?

Een optie in juridische zin geeft een partij de keuze om door een eenzijdige verklaring een koopovereenkomst met een andere partij te sluiten. Partijen zijn het dan wel eens over de voorwaarden van de koop, maar de koper krijgt bijvoorbeeld nog een week bedenktijd. Bij de aankoop van een nieuwbouwwoning is zo'n optie nog wel gebruikelijk. Bij het aankopen van een bestaande woning niet. Het begrip 'optie' wordt daarbij vaak ten onrechte gebruikt. Dan heeft het de betekenis van bepaalde toezeggingen die een verkopende NVM-makelaar kan doen aan een belangstellende koper tijdens het onderhandelingsproces. Zo'n toezegging kan bijvoorbeeld inhouden dat een belangstellende koper een paar dagen de tijd krijgt om na te denken over een bod. De makelaar van de NVM zal in de tussentijd proberen niet met een andere partij in onderhandeling te gaan. De belangstellende koper kan deze tijd gebruiken om een beter inzicht te krijgen in zijn financiering of in de gebruiksmogelijkheden van de woning. Een optie kunt u niet eisen; de verkoper en de verkopende NVM-makelaar beslissen zelf of er in een onderhandelingsproces bepaalde toezeggingen worden gedaan.

9. Moet een makelaar als eerste met mij in onderhandeling gaan als ik de eerste ben die belt voor een bezichtiging of als ik als eerste een bod uitbreng?

Nee. De verkopende makelaar bepaalt samen met de verkoper de verkoopprocedure. Hij heeft wel de plicht u daarover te informeren. Hebt u serieus belangstelling, vraag de makelaar dan wat uw positie is. Dat kan teleurstelling voorkomen.

10. Zit de makelaarscourtage in de 'kosten koper'?

Nee. Onder 'kosten koper' vallen de kosten die de overheid koppelt aan de overdracht van een woning. Dat zijn de overdrachtsbelasting (2%), de notariskosten voor het opmaken van de leveringsakte en de kosten voor het inschrijven daarvan in de registers. Daarnaast dient de koper rekening te houden met de (notaris)kosten voor de opmaak en inschrijving van de hypotheekakte. Heeft de verkopende partij een makelaar ingeschakeld om de woning te verkopen, dan komen de kosten hiervan voor zijn rekening. De verkopende makelaar is immers belangenbehartiger van de verkoper en niet van u als koper. Om deze reden is het doorgaans ook verstandig om zelf een makelaar van de NVM in te schakelen. De makelaarscourtage voor een aankopende makelaar komt wel voor rekening van de koper.

Meer informatie?

Kijk ook eens op de website www.nvm.nl

Disclaimer

Deze brochure is met zorg samengesteld. Voor de juistheid van de verstrekte informatie zijn wij in de regel in grote mate afhankelijk van derden.

De vermelde informatie is van algemene aard en is niet meer dan een uitnodiging om in onderhandeling te treden.

Aan de inhoud van deze informatie kunnen geen rechten worden ontleend.

Een woning kopen doe je maar een paar keer in je leven. Graag zullen wij u adviseren.

Heeft u interesse?



Kolpa v|d Hoek

Straatweg 94
3051 BL Rotterdam

010 – 422 6144
rotterdam@kolpavanderhoek.nl
www.kolpavanderhoek.nl



RICS



MAKELAARS ♦ TAXATEURS