

Karakteristieke vrijstaande woning!



Kolpa v/d Hoek

Louwtjes Kaa 6
Rockanje

vraagprijs:
€ 1.125.000 k.k.

MAKELAARS ♦ TAXATEURS

Kenmerken & specificaties

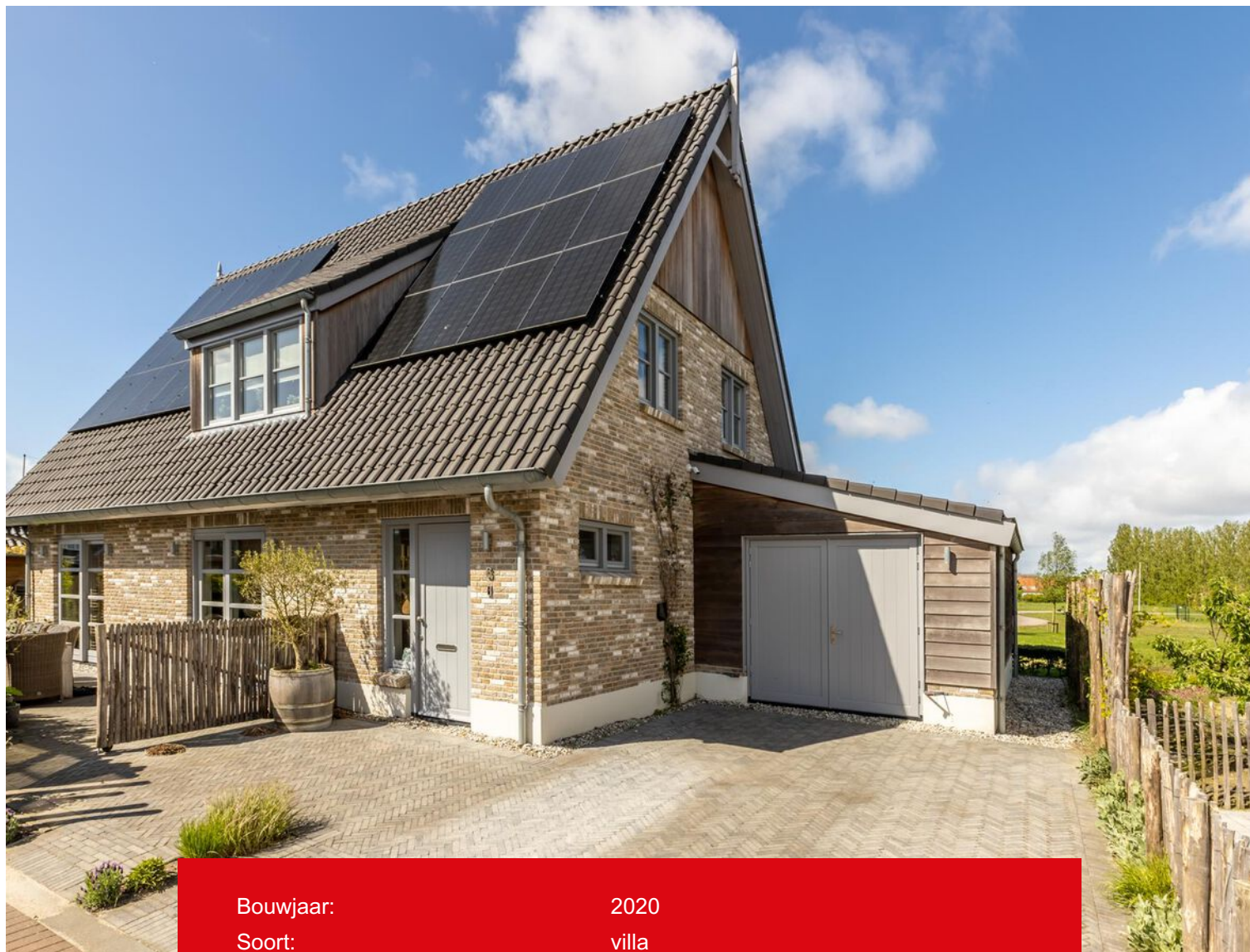

Bouwjaar:	2020
Soort:	villa
Kamers:	8
Inhoud:	817 m ³
Woonoppervlakte:	210 m ²
Perceeloppervlakte:	465 m ²
Overige inpandige ruimte:	19 m ²
Externe bergruimte:	13 m ²
Verwarming:	vloerverwarming geheel, warmtepomp, warmte terugwininstallatie
Isolatie:	volledig geïsoleerd



Omschrijving

Bent u op zoek naar een exclusieve woning die moderne luxe combineert met landelijke charme? Dan is Louwtjes Kaa 6 in Rockanje uw ideale bestemming. Gelegen in het mooie Rockanje aan een klein erf op een terp, op loop afstand van het centrum, dichtbij de duinen en het strand. Deze vrijstaande, karakteristieke woning, ontworpen om maximaal van het fraaie uitzicht op de naastgelegen vijvers en het groen te genieten, biedt u een unieke woonervaring dichtbij de natuur.

Deze sfeervolle landhuisstijl woning, opgeleverd in 2020, kenmerkt zich door een traditionele bouw met hoogwaardige afwerking zoals een stuukplint en handgemaakte houten makelaars aan de nokeinden van het dak. Elk detail weerspiegelt luxe, van de Red Cedar houten elementen tot de zinken afvoeren die zowel esthetisch als functioneel zijn. Energie-efficiëntie staat centraal bij deze gasloze woning met een bodemwarmtepomp en een warmte terugwin installatie.

De 27 zonnepanelen, de extra dikke isolatie en de HR++ beglazing zorgen ervoor dat meer energie terug geleverd wordt dan verbruikt. De woning heeft dan ook energielabel A++++. De warmtepomp, een gesloten systeem met 3 bronnen in de grond, levert warmte aan de vloerverwarmingen op de begane grond en de 1e verdieping. Bijna alle vertrekken hebben een eigen temperatuurregeling. Door de aanvulling van het systeem met een koelunit kan de vloerverwarming naast verwarmen ook koelen wat heerlijk verkoelend is tijdens warme zomerdagen.

De woning straalt een lichte en open sfeer uit met een ruime woon-/eetkamer voorzien van ramen en diverse schuifpuien. De gehele begane grondvloer is bedekt met grote keramische vloertegels van Pamesa (120 x 60 cm) in een neutrale kleur.

De keuken, een Tieleman Exclusief maatwerk keuken, bestaat uit fronten met doorlopend mat eiken wildfineer, matte granieten bladen en luxe inbouwapparatuur van o.a. Gaggenau.

Voor een gevoel van veiligheid en comfort zijn bewakingscamera's aanwezig, zacht water wordt verzorgd door een waterontharder en de buitenverlichting wordt automatisch geregeld door een astrologische klok in de meterkast. Voor het opladen van een elektrische auto is een laadpaal aanwezig aan de zijgevel naast de ruime oprit.

De begane grond beschikt tevens over een slaapkamer met een en-suite badkamer. Op de 1ste en 2e verdieping vindt u nog eens 6 slaapkamers en een luxe badkamer, compleet met ligbad, inloopdouche en dubbele wastafel met meubel. Deze levensloopbestendige woning is zeker ook geschikt voor een gezin!

De brede garage met aansluitend de technische ruimte heeft voorzieningen voor een wasmachine en een droger.

Louwtjes Kaa 6 is meer dan een huis; het is een levensstijl. Bereid u voor om verliefd te worden op deze prachtige woning, waar elk detail is ontworpen met comfort en luxe in gedachten. Neem contact met ons op voor een bezichtiging en laat uw droom werkelijkheid worden.

Rondleiding door de woning:

Begane grond:

De entree van het huis leidt naar een ruime hal welke toegang geeft tot diverse ruimtes. In de hal een meterkast met daarin de waterontharder.

Het toilet is voorzien van een hangend closet en een fonteintje. De houten trap met massief eiken treden leidt u naar de 1e verdieping.

In de lichte woon-/eetkamer bieden drie 2-delige schuifpuien een prachtig uitzicht en toegang tot de tuin. Vanuit zowel de woonkamer als de eetkamer komt u in de open keuken. Deze op maat gemaakte Tieleman Exclusief keuken met eiken wildfineer fronten oogt ruim en modern en is uitgerust met topklasse inbouwapparatuur, o.a. een grote bakoven, een combi-stoomoven en een warmhoudlade uit de 200 serie van Gaggenau, een Gaggenau keramische kookplaat 90 cm breed v.v. 5 kookzones, een ATAG vaatwasser, een NEFF koel-vriescombinatie, een Quooker combi 22 flex en een ingebouwde Novy recirculatie afzuigunit. De keuken is afgewerkt met een dik, mat granieten werkblad. In de keuken de vierde 2-delige schuifpui met toegang naar het terras.



De begane grond herbergt ook een praktische slaapkamer met en-suite badkamer. Deze kamer kan ook goed als werkkamer of praktijkruimte gebruikt worden. De badkamer heeft een ruime, met een glazen deur afsluitbare, inloofdouche met zijje voorzien van regen- en handdouche en is voorbereid om een stoomcabine van te maken. Verder in de badkamer een dubbele wastafel met meubel.

Daarnaast de brede garage, toegankelijk vanuit de hal en via de dubbele openslaande deuren vanaf de oprit, die toegang geeft tot de technische ruimte, extra opslagmogelijkheden biedt, een uitstortgootsteen en een gedeelte met aansluitingen voor wasmachine en droger bevat. In de technische ruimte staat de NIBE F1255-12 R bodemwarmtepomp opgesteld met daarnaast een UKV 100 buffervat en de PCM 42 koelunit.

1e Verdieping:

De ruime overloop biedt toegang tot vier slaapkamers, een apart toilet en de badkamer. De slaapkamer aan de voorzijde is voorzien van een dakkapel. De slaapkamer aan het einde van de overloop is de hoofdslaapkamer. Deze is heel ruim en biedt veel kastruimte. Aan de achterzijde de badkamer voorzien van een dakkapel. Op de vloer en de wanden van de badkamer en het toilet zijn dezelfde tegels gebruikt als op de

begane grond. De badkamer, compleet met half-vrijstaand ligbad, een zeer ruime inloofdouche met glazen wand en regen- en handdouche, dubbele wastafel met meubel en zicht op de vijvers en het groen naast de woning, biedt ontspanning en comfort.

De gehele verdiepingvloer heeft vloerverwarming/-koeling en, m.u.v. de badkamer en het toilet, is deze bedekt met een pvc visgraatvloer (verlijmd).

2e Verdieping:

Via een vast trap bereikt u de tweede verdieping waar u nog twee slaapkamers vindt, beide met een VELUX dakvenster. Tussen de beide kamers in, de overloop met daar opgesteld een Zehnder WTW installatie type ComfoAir Q 450 ERV voorzien van vochtsensoren, CO2 sensoren en een enthalpiewisselaar voor een goede luchtvochtigheid in de woning.

De gehele tweede verdieping is voorzien van een laminaatvloer.



Tuin:

De tuin bevindt zich om de woning heen en is mooi aangelegd. Diverse struiken, bomen, grassen, vaste beplanting en het gebruik van wilgentenen en kastanje houten elementen maken deze tuin tot een natuurlijke tuin.

Aan de kant van de keuken vindt u een heerlijk terras waar u van de ochtend-/middagzon kunt genieten. Aan de andere zijde een terras bereikbaar vanuit de tuin en vanuit de woonkamer, hier geniet u van de avondzon en het schitterende uitzicht op de vijvers.

De tuin is voorzien van een Gardena bewateringssysteem.

Aan de kant van de woonkamer is de hoofdtuin.

Hier staat een houten kapschuur voorzien van dubbele wanden en bedekt met dezelfde dakpannen als de woning. De kapschuur is momenteel in gebruik als opslagplaats.

Aangezien de wanden makkelijk verwijderd kunnen worden, kunt u hier ook een mooi open buitenverblijf van maken.

Kortom: Hier geniet u van het buitenleven op een locatie die comfort en natuur moeiteloos samenbrengt.

Wij behartigen de belangen van de verkopende partij.

Neem uw eigen NVM aankoop makelaar mee!

Alle verstrekte informatie moet beschouwd worden als uitnodiging tot het doen van een bod of om in onderhandeling te treden.

Er kunnen geen rechten worden ontleend aan deze woninginformatie.







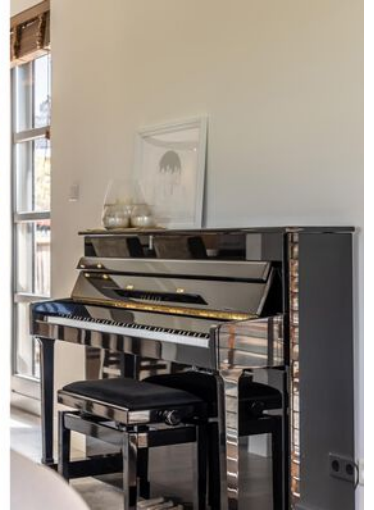
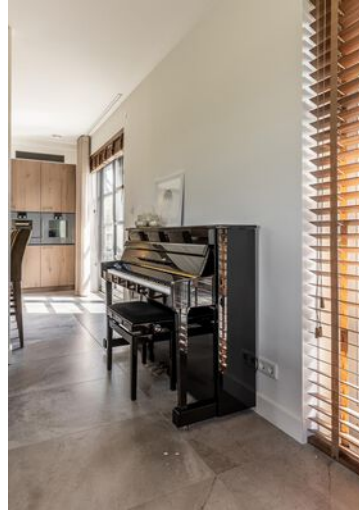

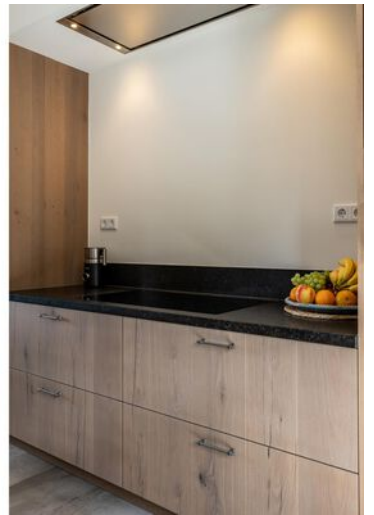

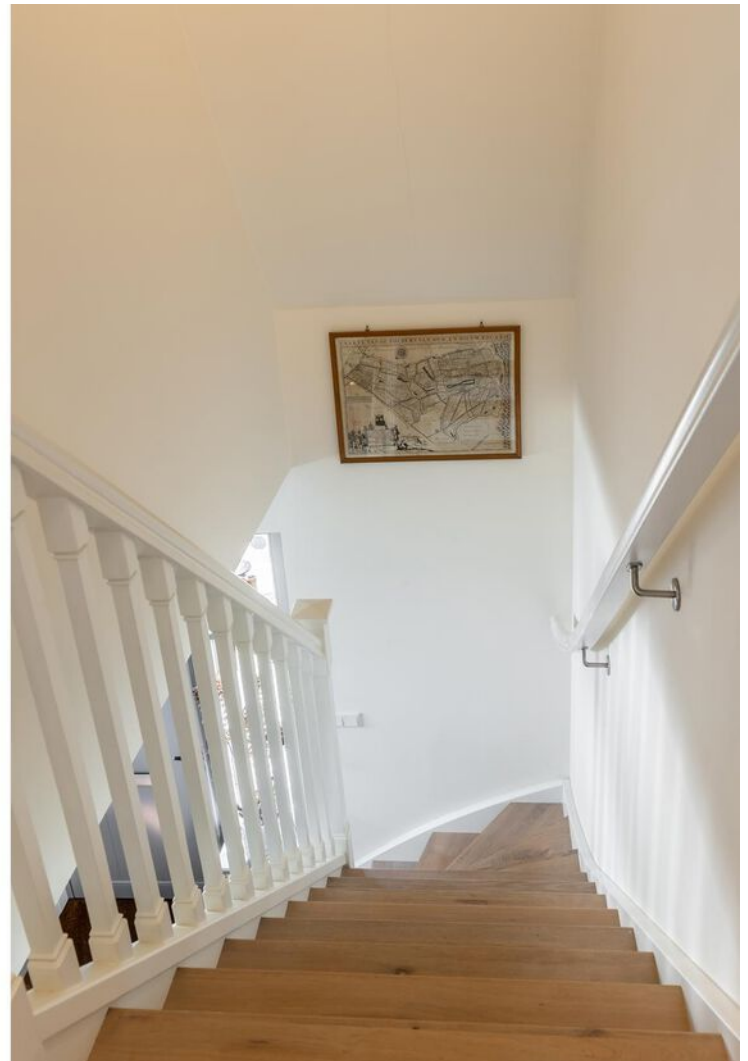

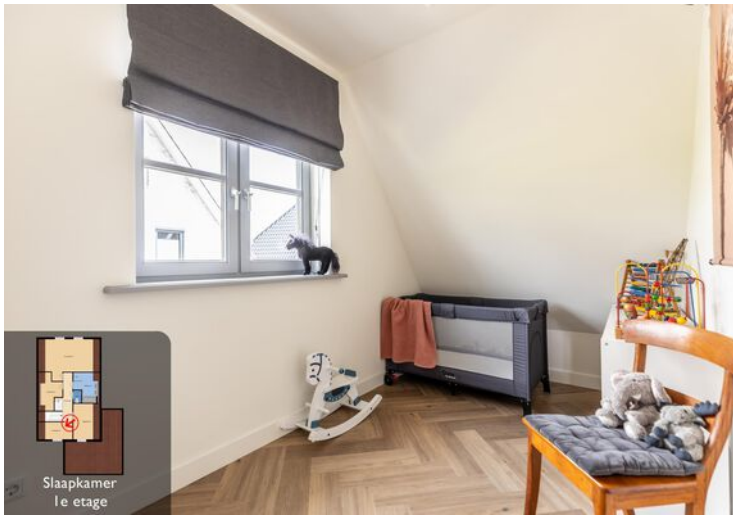
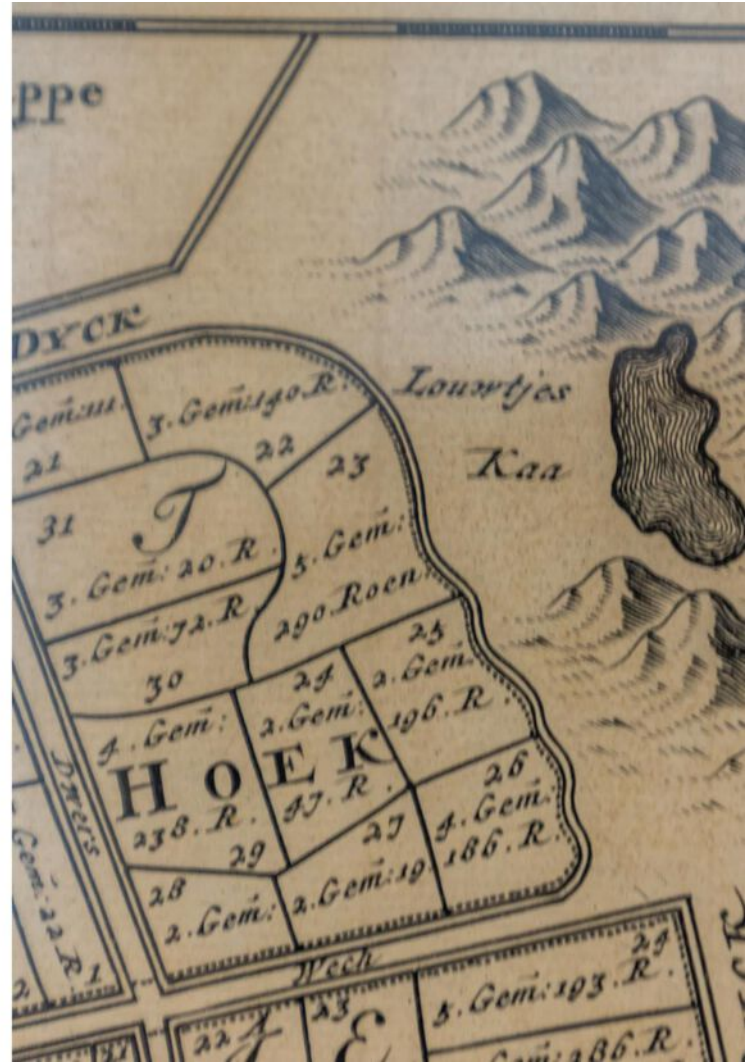
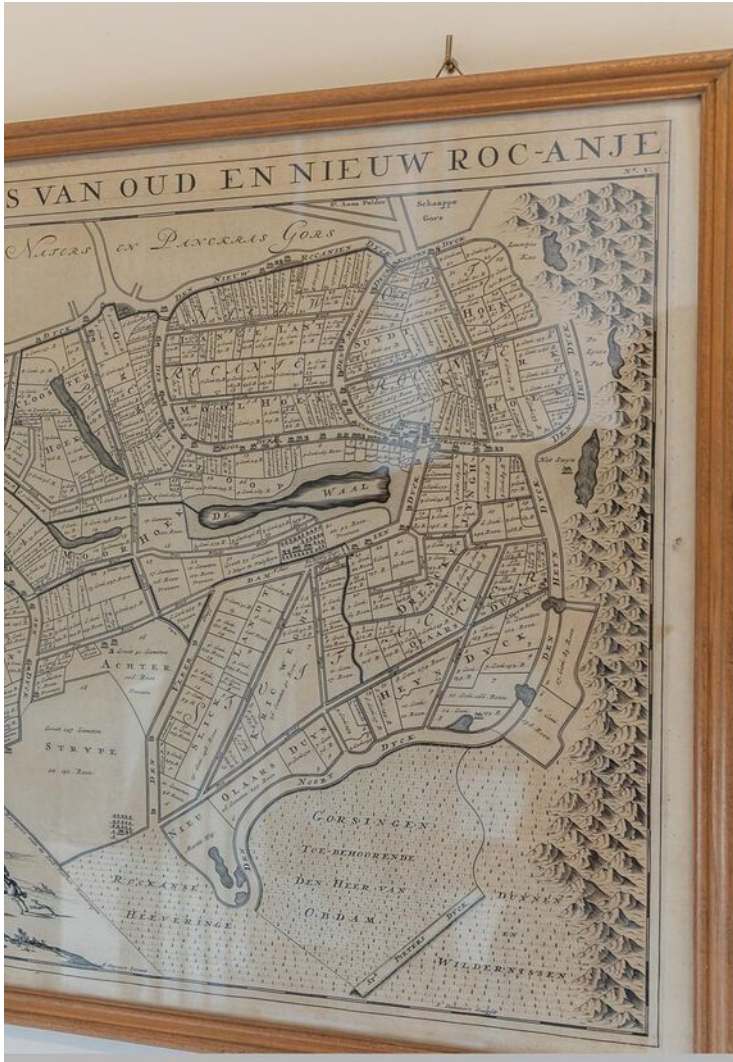







Slaapkamer
2e etage











Plattegrond



Begane Grond

Plattegrond

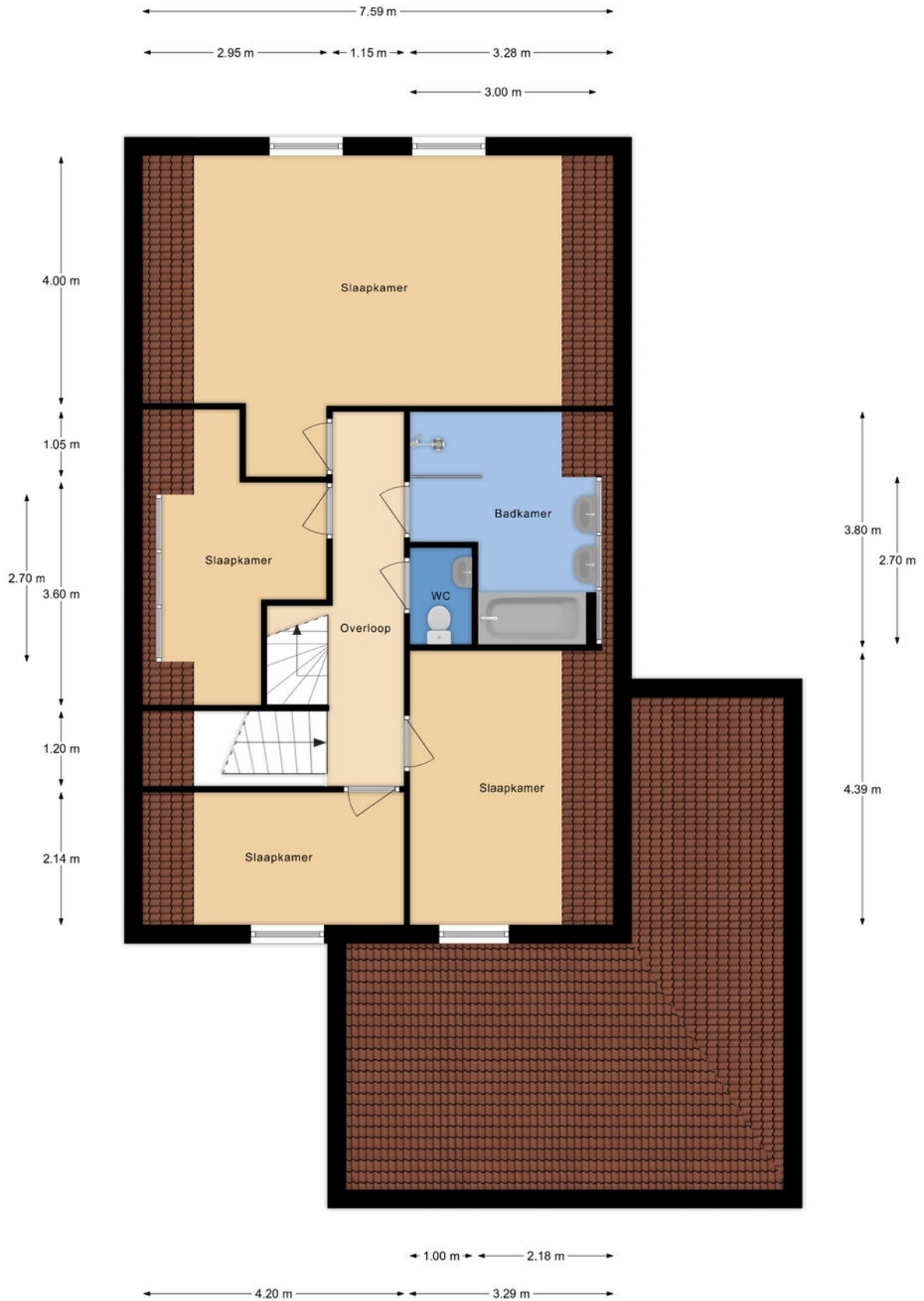

1e Verdieping

Plattegrond

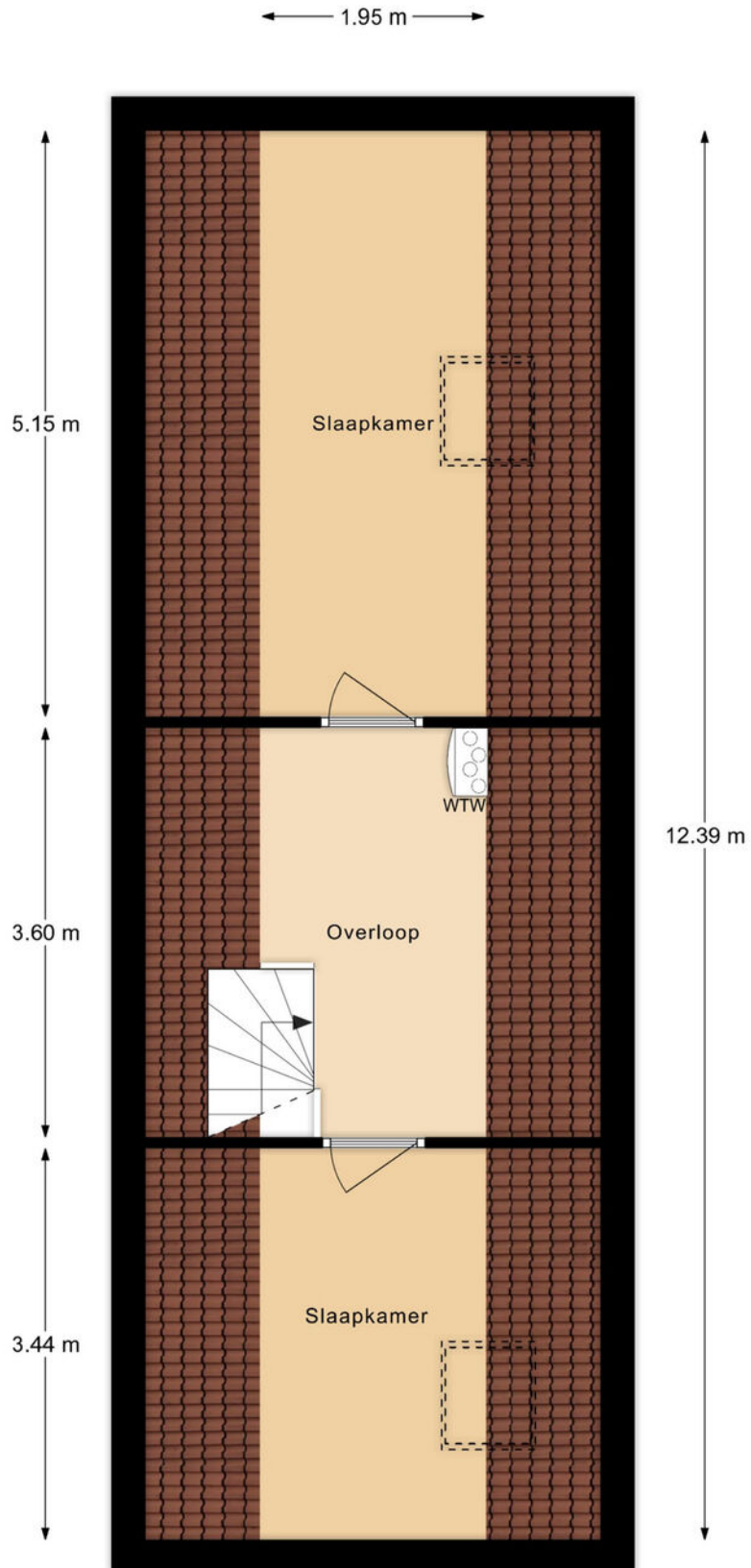

2e Verdieping

Plattegrond

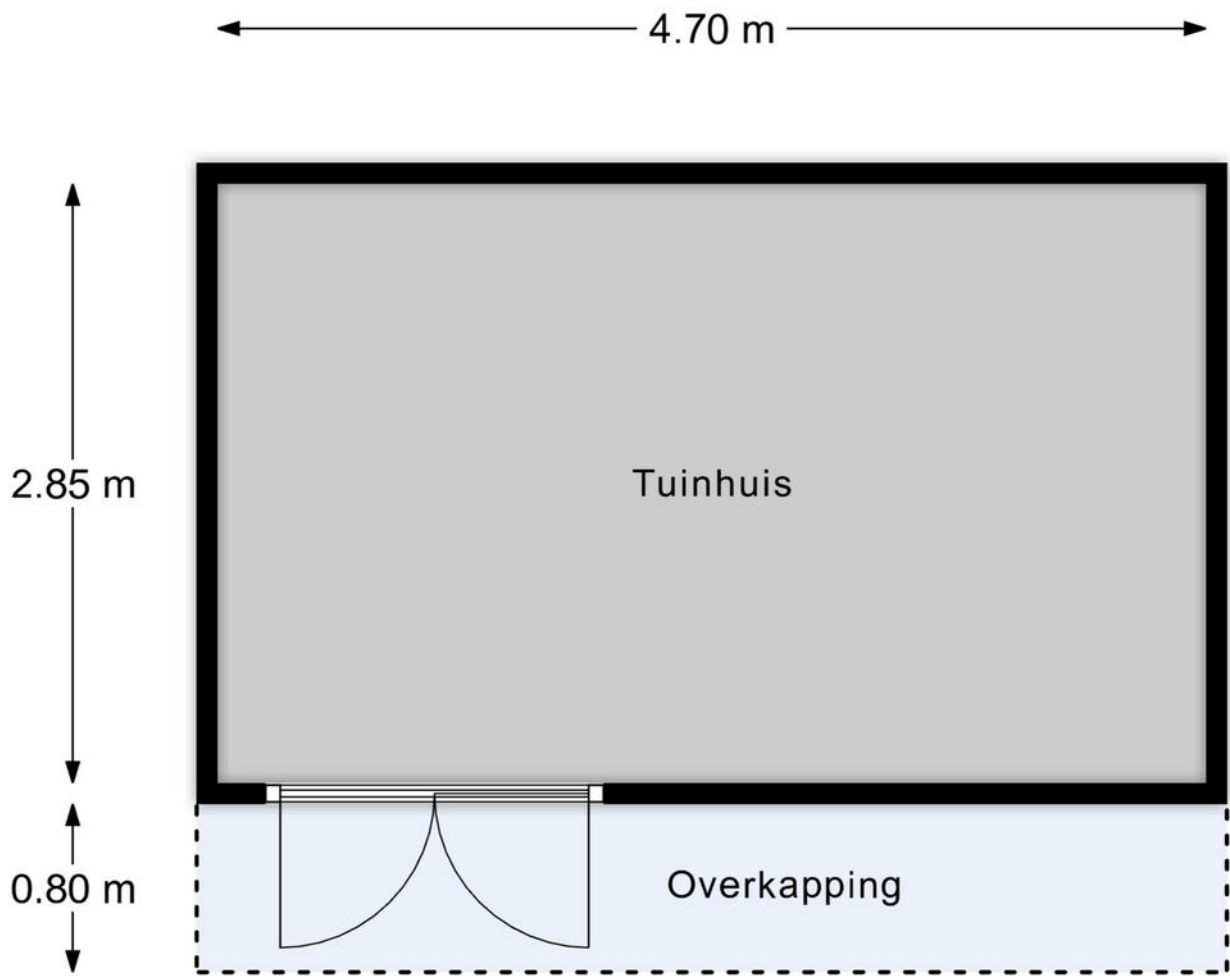

Tuinhuis

Kadastrale kaart

Kadastrale kaart

Uw referentie: ---



12345 Perceelnummer	Deze kaart is noordgericht	Schaal 1: 500
25 Huisnummer		
Vastgestelde kadastrale grens		
Voorlopige kadastrale grens		
Administratieve kadastrale grens		
Bebouwing		
	Kadastrale gemeente Westvoorne	
	Sectie B	
	Perceel 1815	

Voor een eensluitend uittreksel, geleverd op 14 maart 2024
De bewaarder van het kadaster en de openbare registers

Aan dit uittreksel kunnen geen betrouwbare maten worden ontleend.
De Dienst voor het kadaster en de openbare registers behoudt zich de intellectuele eigendomsrechten voor, waaronder het auteursrecht en het databankenrecht.



Locatie op de kaart

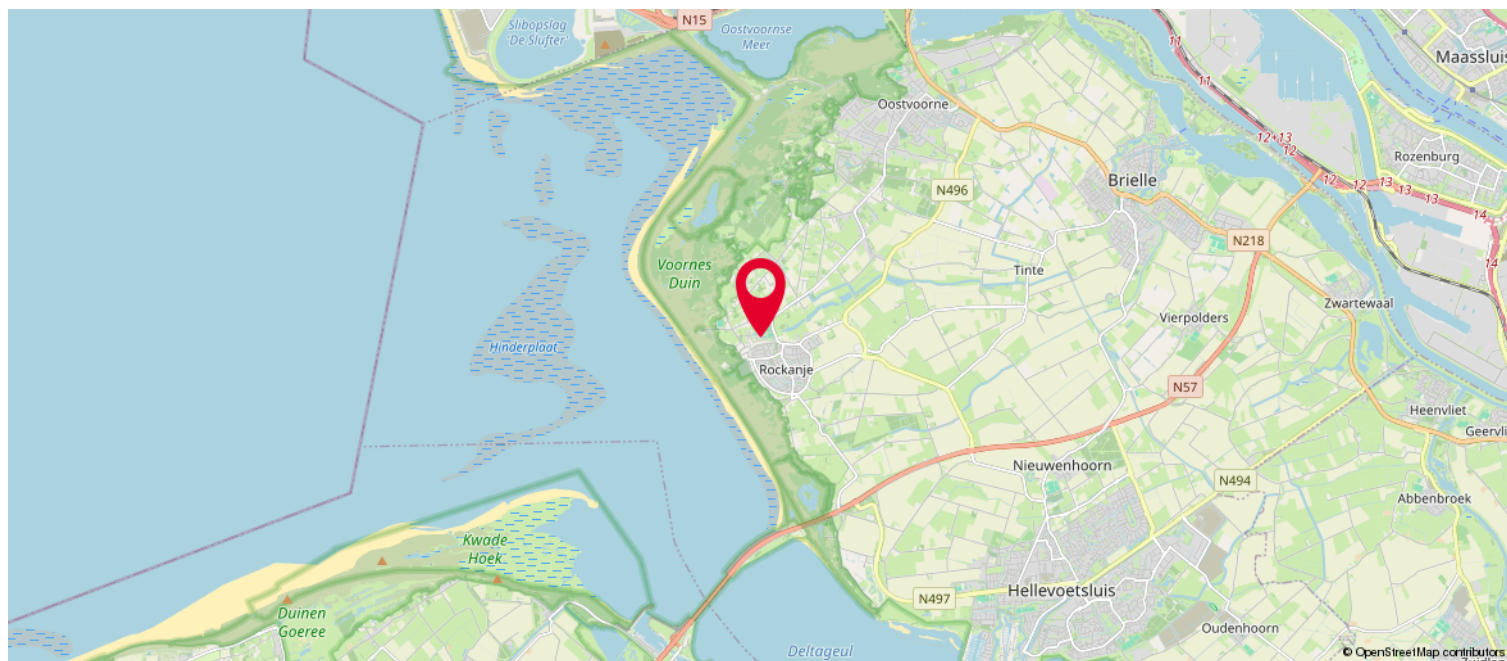
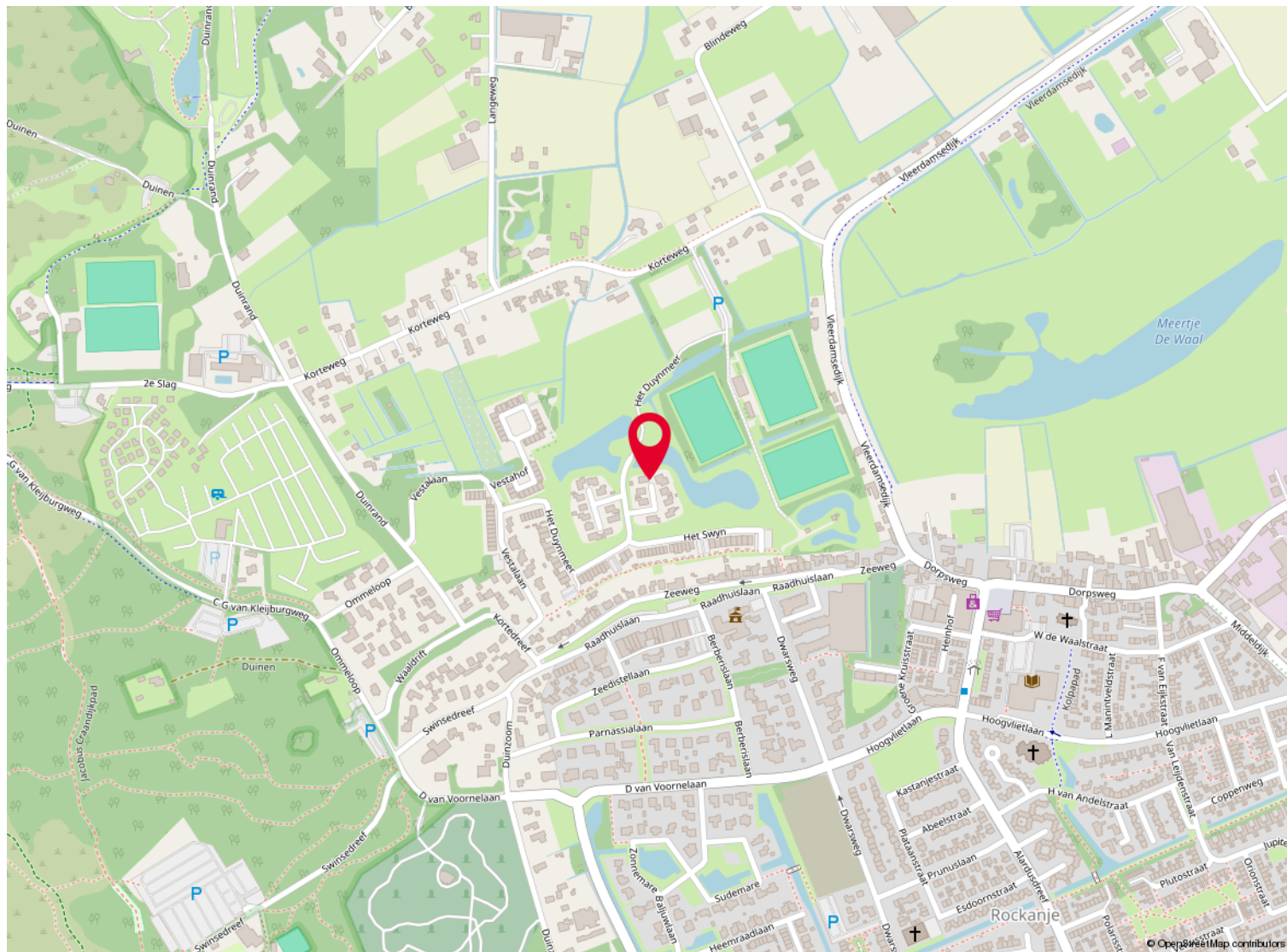

Lijst van zaken

	Blijft achter	Gaat mee	Ter overname
Woning - Interieur			
Verlichting, te weten			
- inbouwspots/dimmers	X		
- opbouwspots/armaturen/lampen/dimmers	X		
- losse (hang)lampen		X	
(Losse)kasten, legplanken, te weten			
- Kledingkasten + kasten passend gemaakt onder schuine dak, alleen in ouder- en zolderslaapkamer	X		
- Overige kasten		X	
Raamdecoratie/zonwering binnen, te weten			
- gordijnrails	X		
- gordijnen	X		
- rolgordijnen	X		
- jaloezieën	X		
- (losse) horren/rolhorren	X		
Vloerdecoratie, te weten			
- laminaat	X		
- Keramische vloertegels	X		
- PVC visgraatvloer	X		
Woning - Keuken			
Keukenblok (met bovenkasten)	X		
Keuken (inbouw)apparatuur, te weten			
- afzuigkap	X		
- oven	X		
- koel-vriescombinatie	X		
- vaatwasser	X		
- Quooker	X		
- Stoomoven	X		
- Keramische kookplaat: indien deze vervangen zal worden door koper dan neemt verkoper deze mee. Kookplaat is niet meer te koop en verkoper mag om gezondheidsredenen geen inductiekookplaat gebruiken	X		
Keukenaccessoires, te weten			

Lijst van zaken

	Blijft achter	Gaat mee	Ter overname
- Handdoekenrek	X		
Woning - Sanitair/sauna			
Toilet met de volgende toebehoren			
- toilet	X		
- toiletrolhouder	X		
- toiletborstel(houder)	X		
- fontein	X		
Badkamer met de volgende toebehoren			
- ligbad	X		
- douche (cabine/scherf)	X		
- wastafel	X		
- wastafelmeubel	X		
Woning - Exterieur/installaties/veiligheid/energiebesparing			
(Voordeur)bel	X		
(Veiligheids)sloten en overige inbraakpreventie	X		
Rookmelders	X		
(Klok)thermostaat	X		
Zonnepanelen	X		
Oplaadpunt elektrische auto	X		
Bewakingscamera's	X		
Warmwatervoorziening, te weten			
- Warmtepomp incl. buffervat en koelunit	X		
- Waterontharder	X		
- WTW met app-bediening	X		
Tuin - Inrichting			
Tuinaanleg/bestrating	X		
Beplanting	X		
Planten in potten		X	
Tuin - Verlichting/installaties			
Buitenverlichting	X		
Astrologische klok	X		

Lijst van zaken

	Blijft achter	Gaat mee	Ter overname
Tuin - Bebouwing			
Tuinhuis/buitenberging	X		
Kasten/werkbank in tuinhuis/berging		X	
Bewateringssysteem	X		
Tuin - Overig			
Overige tuin, te weten			
- (sier)hek	X		

NVM Vragenlijst

Bijzonderheden 1 A.

Zijn er nadat u het perceel in eigendom hebt gekregen nog andere, eventuele aanvullende notariële of onderhandse akten opgesteld met betrekking tot het perceel? Nee

Zo ja, welke?

Bijzonderheden 1 B.

Zijn er mondelinge of schriftelijke afspraken gemaakt over aangrenzende percelen? Nee
(Denk hierbij aan regelingen voor het gebruik van een poort, schuur, garage, tuin, overeenkomsten met meerdere burens, toezeggingen, erfafscheidingen.)

Zo ja, welke zijn dat?

Bijzonderheden 1 C.

Wijken de huidige terreinafscheidingen af van de kadastrale eigendomsgrenzen? Nee
(Denk hierbij ook aan strookjes grond van de gemeente die u in gebruik heeft, of grond van u die gebruikt wordt door de burens.)

Zo ja, waaruit bestaat die afwijking?

Bijzonderheden 1 D.

Is een gedeelte van de woning, schuur, garage of schutting gebouwd op grond van de burens of andersom? Nee

Zo ja, graag nader toelichten:

Bijzonderheden 1 E.

Heeft u grond van derden in gebruik? Nee

Zo ja, welke grond?

Bijzonderheden 1 F.

NVM Vragenlijst

Rusten er 'bijzondere lasten en beperkingen' op de woning en/of het perceel? (Bijzondere lasten en beperkingen kunnen privaatrechtelijke beperkingen zijn zoals (lijdende) erfdienstbaarheden (bijvoorbeeld een recht van overpad), kwalitatieve verplichtingen, kettingbedingen, vruchtgebruik, voorkeursrecht (bijvoorbeeld een eerste recht van koop), opstalrecht, erfpacht, huurkoop. Het kan ook gaan om publiekrechtelijke beperkingen zoals een aanschrijving van de gemeente in het kader van een illegale verbouwing)

Nee

Zo ja, welke?

Bijzonderheden 1 G.

Is de Wet voorkeursrecht gemeenten van toepassing?

Nee

Bijzonderheden 1 H.

Is er een anti-speculatiebeding en/of zelfbewoningsplicht van toepassing op de woning?

Nee

Zo ja, hoe lang nog?

Bijzonderheden 1 I.

Is er sprake van een beschermd stads- of dorpsgezicht of loopt er een procedure tot aanwijzing daartoe?

Nee

Is er sprake van een gemeentelijk-, provinciaal- of rijksmonument of loopt er een procedure tot aanwijzing daartoe?

Nee

Is er volgens het bestemmingsplan sprake van een beeldbepalend of karakteristiek object?

Nee

Bijzonderheden 1 J.

Is er sprake (geweest) van ruilverkaveling?

Nee

Zo ja, moet u hiervoor ruilverkavelingsrente betalen?

Zo ja, hoeveel en voor hoe lang? Bedrag:

NVM Vragenlijst

Duur:

Bijzonderheden 1 K.

Is er sprake van onteigening? Nee

Bijzonderheden 1 L.

Is de woning of de grond geheel of gedeeltelijk verhuurd of bij anderen in gebruik? Nee

Zo ja: Is er een huurcontract/
gebruiksovereenkomst?

Indien er geen contract of overeenkomst is,
beschrijf hieronder wat (mondeling) met de
huurder/ gebruiker is afgesproken:

Welk gedeelte is verhuurd/ in gebruik gegeven?

Welke delen vallen onder gezamenlijk gebruik?

Welke zaken zijn van de huurder en mag hij
verwijderen bij ontruiming?
(Bijvoorbeeld geiser, keuken, lampen.)

Heeft de huurder een waarborgsom gestort?

Zo ja, hoeveel?

Heeft u nog andere afspraken met de huurders
gemaakt?

Zo ja, welke?

Bijzonderheden 1 M.

Is er over de woning een geschil/procedures
gaande, al dan niet bij de rechter,
huurcommissie of een andere instantie?
(bijvoorbeeld onteigening/kwesties met burens,
zoals erfdienstbaarheden, recht van overpad,
erfafscheidingen e.d.)

Zo ja, welke is/zijn dat?

Bijzonderheden 1 N.

Is er bezwaar gemaakt tegen de
waardebeschikking WOZ? Nee

Zo ja, toelichting:

NVM Vragenlijst

Bijzonderheden 1 O.

Zijn er door de overheid of nutsbedrijven verbeteringen of herstellingen voorgeschreven of aangekondigd die nog niet naar behoren zijn uitgevoerd?	Nee
--	-----

Zo ja, welke?

Bijzonderheden 1 P.

Zijn er in het verleden subsidies of premies verstrekt die bij verkoop van de woning voor een deel kunnen worden teruggevorderd?	Nee
--	-----

Zo ja, welke?

Bijzonderheden 1 Q.

Is de woning onbewoonbaar verklaard of in het verleden ooit onbewoonbaar verklaard geweest?	Nee
---	-----

Zo ja, waarom?

Bijzonderheden 1 R.

Is er bij verkoop sprake van een omzetbelastingheffing? (Bijvoorbeeld omdat het een voormalig bedrijfsonroerendgoed is, of een woning met praktijkgedeelte, of omdat u pas ingrijpend verbouwd hebt.)	Nee
--	-----

Zo ja, waarom?

Bijzonderheden 1 S.

Hoe gebruikt u de woning nu? (Bijvoorbeeld woning, praktijk, winkel, opslag)	Woning
--	--------

Is dat gebruik volgens de gemeente toegestaan?	Ja
--	----

Zo nee, heeft de gemeente dit strijdige gebruik wel eens bij u aangekaart?

Hoe heeft de gemeente dit strijdige gebruik bij u aangekaart?

NVM Vragenlijst

Gevels 2 A.

Is er sprake (geweest) van vochtdoorslag of aanhoudend vochtige plekken op de gevels? Nee

Zo ja, waar?

Gevels 2 B.

Zijn er (gerepareerde) scheuren/ beschadigingen in/aan de gevels aanwezig? Nee

Zo ja, waar?

Gevels 2 C.

Zijn de gevels tijdens de bouw geïsoleerd? Ja

Zo nee, zijn de gevels daarna (deels) geïsoleerd?

Zo ja, wanneer heeft de isolatie van de gevels plaatsgevonden en met welk isolatiemateriaal? tijdens de bouw met PIR 126mm dik

Heeft u een certificaat of bewijs van het na-isoleren?

Is er sprake van volledige isolatie? Ja

Zo nee, welke delen van de gevels zijn er niet geïsoleerd?

Gevels 2 D.

Zijn de gevels ooit gereinigd? Nee

Zo ja, volgens welke methode en wanneer?

Dak(en) 3 A.

Hoe oud zijn de daken ongeveer? Platte daken:

Overige daken: Ruim 4 jaar

Dak(en) 3 B.

Heeft u last van daklekkages (gehad)? Nee

Zo ja, waar?

NVM Vragenlijst

Dak(en) 3 C.

Zijn er in het verleden gebreken geconstateerd aan de dakconstructie zoals scheve, doorbuigende, krakende, beschadigde en/of aangetaste dakdelen? Nee

Zo ja, waar?

Dak(en) 3 D.

Heeft u het dak al eens (gedeeltelijk) laten vernieuwen c.q. laten repareren? Nee

Zo ja, welk (gedeelte van het) dak en waarom?

Dak(en) 3 E.

Is het dak tijdens de bouw geïsoleerd? Platte daken:

Overige daken: Ja

Zo nee, is het dak daarna geïsoleerd? Platte daken:

Overige daken:

Zo ja, wanneer heeft de isolatie plaatsgevonden en met welk isolatiemateriaal? tijdens de bouw met ISOvlas Rc waarde 6

Heeft u een certificaat of bewijs van het na-isoleren?

Is er sprake van volledige isolatie? Platte daken:

Overige daken: Ja

Zo nee, welke delen zijn er niet geïsoleerd?

Dak(en) 3 F.

Zijn de regenwaterafvoeren lek of verstopt? Nee

Zo ja, toelichting:

Dak(en) 3 G.

Zijn de dakgoten lek of verstopt? Nee

Zo ja, toelichting:

NVM Vragenlijst

Kozijnen, ramen en deuren 4 A.

Van welk materiaal zijn de buitenkozijnen gemaakt?
(bijvoorbeeld hout, kunststof of aluminium of een andersoortig materiaal)

Hout

Kozijnen, ramen en deuren 4 B.

Wanneer zijn de buitenkozijnen, ramen en deuren voor het laatst geschilderd?

2019/2020

Is dit gebeurd door een erkend schildersbedrijf?

Ja

Zo ja, door wie?

Schilderwerk was onderdeel van bouw woning door aannemer les van Reek

Kozijnen, ramen en deuren 4 C.

Functioneren alle scharnieren en sloten?

Ja

Zo nee, toelichting:

Kozijnen, ramen en deuren 4 D.

Zijn voor alle afsluitbare deuren, ramen etc. sleutels aanwezig?

Ja

Zo nee, voor welke deuren, ramen etc. niet?

Kozijnen, ramen en deuren 4 E.

Is er sprake van isolerende beglazing?

Ja

Zo ja, welk type glas?
(bijvoorbeeld HR, HR+, HR++ of HR+++
zie de glassponning waarin doorgaans staat vermeld welke type glas er is geplaatst)

HR++

Is er sprake van isolerende beglazing in de gehele woning?

Ja

Zo nee, welke ramen zijn niet geïsoleerd?

Kozijnen, ramen en deuren 4 F.

Is er bij de isolerende beglazing sprake van condensvorming tussen het glas?
(Denk aan lekkende ruiten.)

Nee

Zo ja, waar?

NVM Vragenlijst

Vloeren, plafonds en wanden 5 A.

Is er sprake (geweest) van vochtdoorslag of optrekkend vocht op de vloeren, plafonds en/of wanden?

Nee

Zo ja, waar?

Vloeren, plafonds en wanden 5 B.

Is er sprake (geweest) van schimmelvorming op de vloeren, plafonds en/of wanden?

Nee

Zo ja, waar?

Vloeren, plafonds en wanden 5 C.

Zijn er (gerepareerde) of (verborgen) scheuren en/of beschadigingen in/aan vloeren, plafonds en/of wanden aanwezig?

Nee

Zo ja, waar?

Vloeren, plafonds en wanden 5 D.

Hebben zich in het verleden problemen voorgedaan met de afwerkingen? (Bijvoorbeeld loszittend tegelwerk, loslatend behang of spuitwerk, holklinkend of loszittend stucwerk, etc.)

Nee

Zo ja, waar?

Vloeren, plafonds en wanden 5 E.

Is er sprake (geweest) van gebreken aan de vloerconstructie, zoals scheve, doorbuigende, krakende, beschadigde en/of aangetaste vloerdelen?

Nee

Zo ja, waar?

Vloeren, plafonds en wanden 5 F.

Is er sprake van vloerisolatie?

Ja

Zo ja, wanneer heeft de isolatie van de vloer plaatsgevonden en met welk isolatiemateriaal?

Tijdens de bouw met polystyreen Rc waarde 5

NVM Vragenlijst

Heeft u een certificaat of bewijs van het na-isoleren?

Is er sprake van volledige isolatie? Ja

Zo nee, welke delen zijn er niet geïsoleerd?

Fundering, kruipruimte en kelder 6 A.

Is er sprake (geweest) van gebreken aan de fundering? Nee

Zo ja, waar?

Fundering, kruipruimte en kelder 6 B.

Is de kruipruimte toegankelijk? Ja

Is de kruipruimte droog? Ja

Zo nee of meestal, toelichting:

Fundering, kruipruimte en kelder 6 C.

Is er sprake van vochtdoorslag door de kelderwand?

Zo ja of soms, toelichting:

Fundering, kruipruimte en kelder 6 D.

Is de grondwaterstand in de afgelopen jaren waarneembaar gewijzigd of is er sprake van wateroverlast geweest? Nee

Zo ja, heeft dit tot problemen geleid in de vorm van water in de kruipruimte c.q. kelder?

Zo nee, tot wat voor andere problemen heeft dit geleid?

Installaties 7 A.

NVM Vragenlijst

Wat voor warmte-installatie(s) is/zijn er aanwezig in de woning?
(bijvoorbeeld cv-installatie, WTW-systeem, WKO-systeem, (hybride) warmtepomp, airconditioning, zonneboiler, elektrische boiler, pelletkachel dan wel een andere installatie)

Warmtepomp NIBE F1255-12 R met 3 bodembronnen voorzien van buffervat en koelmodule.
Vloerverwarming begane grond en 1e verdieping, Ruimte gestuurd koelen/verwarmen.
WTW balansventilatie van Zehnder met enthalpie wisselaar.

Is/zijn de installatie(s) eigendom?

Ja

Zo nee, toelichting:
(bijvoorbeeld de installatie(s) is/ zijn gehuurd of geleased. Tevens huur-/leaseprijs vermelden)

Merk van de installatie(s):

Warmtepomp NIBE
Vloerverwarming met regelaars en thermostaten van Honeywell.
WTW Zehnder

Type(nummer) van de installatie(s):

Warmtepomp NIBE F1255-12 R, buffervat UKV100 en koelmodule PCM42.
WTW Zehnder comfoAir Q 450.

Installatiedatum van de installatie(s):

Eind 2019

Op welke datum is/zijn deze installatie(s) voor het laatst onderhouden?

Warmtepomp heeft geen onderhoud nodig.
Waterdruk af te lezen en water eventueel zelf bij te vullen.
WTW ieder half jaar zijn de filters zelf te vervangen..

Is het onderhoud uitgevoerd door een erkend bedrijf?

Zo ja, door wie?

Installaties 7 B.

Zijn er de afgelopen tijd zaken opgevallen ten aanzien van de installatie(s)?
(bijvoorbeeld de cv-installatie moet meer dan 1 keer per jaar bijgevuld worden of de installatie functioneert niet goed)

Nee

Zo ja, wat is u opgevallen?

Installaties 7 C.

Zijn er radiatoren die niet warm worden?

Zo ja, welke?

NVM Vragenlijst

Installaties 7 D.

Zijn er radiatoren of (water)leidingen die lekken? Nee

Zo ja, waar en welke?

Installaties 7 E.

Zijn er radiatoren of (water)leidingen die ooit zijn bevroren? Nee

Zo ja, waar?

Installaties 7 F.

Heeft u vloerverwarming in de woning? Ja

Zo ja, betreft dit elektrische vloerverwarming, vloerverwarming met warm water of anders? Nee

Elektrisch:

warm water: Ja

overig, namelijk

Waar bevindt zich de elektrische vloerverwarming?

Waar bevindt zich de vloerverwarming met warm water? Gehele begane grond en 1e verdieping

Waar bevindt zich de overige vloerverwarming?

Installaties 7 G.

Zijn er vertrekken die niet (goed) warm worden? Nee

Zo ja, welke?

Installaties 7 H.

Heeft de woning zonnepanelen die uw eigendom zijn? Ja

Heeft de woning zonnepanelen die worden gehuurd of geleased? Nee

Kan het huurcontract/ leasecontract worden overgenomen door koper? Zo ja, dan overnamecontract opvragen.

NVM Vragenlijst

Hoeveel zonnepanelen zijn er aanwezig? Aantal:	27
Zo ja, blijven de zonnepanelen achter?	Ja
Wat is de capaciteit van één zonnepaneel? (De capaciteit van zonnepanelen wordt uitgedrukt in Wattpiek (Wp). Bijvoorbeeld één zonnepaneel levert 390 Wp.	325 Wp
Functioneren alle zonnepanelen?	Ja
Wat is het merk/ type van de zonnepanelen?	LG Neon II full black
Maakt u gebruik van een app om de opbrengst van de zonnepanelen te bekijken?	Ja
Zo ja, welke?	Solaredge
In welk jaar zijn de zonnepanelen geplaatst en door wie? Jaar:	2019
Installateur:	Installatiebedrijf Van Wijk Goedereede (heet nu: Hoppenbrouwers)
Is de btw over het aankoopbedrag teruggevraagd van de belastingdienst?	Ja
Hoeveel stroom heeft u het afgelopen jaar opgewekt? Jaar:	2020 2021 2022 2023
Aantal kWh:	10100 9630 10900 9220
Hoe lang zit er nog fabrieksgarantie op de zonnepanelen?	Nog ruim 20 jaar
Zijn de zonnepanelen aangeschaft met subsidie?	Nee
Zo ja, moet de subsidie worden terugbetaald?	N.v.t
Zo ja, welk bedrag moet worden terugbetaald?	
Installaties 7 I.	
In welk jaar zijn voor het laatst de aanwezige schoorsteenkanalen/rookgasafvoeren geveegd/ gereinigd?	
Installaties 7 J.	

NVM Vragenlijst

Wanneer heeft u de aanwezige schoorsteenkanalen voor het laatst gebruikt?

Is de trek van aanwezige schoorsteenkanalen goed?

Installaties 7 K.

Zijn er onderdelen van de elektrische installatie vernieuwd? (onder de elektrische installatie wordt verstaan alle elektra leidingen/ schakelaars stopcontacten, meterkast e.d.)

Nee

Zo ja, wanneer en welke onderdelen?

Zijn er gebreken aan de elektrische installatie?

Nee

Zo ja, welke?

Installaties 7 L.

Is er een laadpaal aanwezig voor een elektrische auto?

Ja

Zo ja, waar bevindt deze zich?

Aan de zijgevel naast de oprit

Blijft deze achter?

Ja

Installaties 7 M.

Is er mechanische ventilatie of een soortgelijk systeem aanwezig?

Ja

Zo ja, functioneert dit systeem naar behoren?

Ja

Zo nee, toelichting:

Wanneer is dit systeem voor het laatst onderhouden?

Hoe oud is dit systeem ongeveer?

ruim 4 jaar

Installaties 7 N.

Is er een domoticasysteem of een soortgelijk systeem aanwezig? (Een domoticasysteem bedient de verwarming, verlichting, verwarming, audio, ventilatie e.d. automatisch)

Nee

Zo ja, functioneert dit systeem naar behoren?

Zo nee, toelichting:

Hoe oud is dit systeem ongeveer?

NVM Vragenlijst

Installaties 7 O.

Zijn er rookmelders op iedere verdieping aanwezig? Ja

Zo ja, hoe oud zijn de rookmelders ongeveer? Ruim 4 jaar

Sanitair, riolering en keuken 8 A.

Zijn er beschadigingen aan wastafels, douche, bad, toiletten, gootstenen en kranen? Nee

Zo ja, welke?

Sanitair, riolering en keuken 8 B.

Hoe oud is de badkamer ongeveer? Ruim 4 jaar

Sanitair, riolering en keuken 8 C.

Lopen de afvoeren van wastafels, douche, bad, toiletten, gootstenen en kranen goed door? Ja

Zo nee, welke niet?

Sanitair, riolering en keuken 8 D.

Is de woning aangesloten op het gemeentelijke riool? Ja

Sanitair, riolering en keuken 8 E.

Zijn er gebreken (geweest) aan de riolering, zoals breuken, stankoverlast, lekkages, etc.? Nee

Zo ja, welke?

Sanitair, riolering en keuken 8 F.

Is er een andere voorziening, zoals een septictank, beerput of dergelijk aanwezig? Nee

Zo ja, wat is er aanwezig en hoe dient dit te worden onderhouden?

Sanitair, riolering en keuken 8 G.

NVM Vragenlijst

Van welk jaar dateert de keukenopstelling ongeveer?	eind 2019
---	-----------

Sanitair, riolering en keuken 8 H.

Van welk jaar dateert de inbouwapparatuur ongeveer?	eind 2019
---	-----------

Functioneert alle inbouwapparatuur?	Ja
-------------------------------------	----

Zo nee, welk inbouwapparaat functioneert niet?

Sanitair, riolering en keuken 8 I.

Heeft u een kokend water kraan? (bijvoorbeeld een Quooker kraan of een soortgelijke kraan)	Ja
--	----

Zo ja, functioneert deze kraan naar behoren en hoe oud is deze kraan ongeveer?	eind 2019
--	-----------

Diversen 9 A.

Wat is het bouwjaar van de woning?	2019/2020
------------------------------------	-----------

Diversen 9 B.

Zijn er asbesthoudende materialen in/op de woning/ bijgebouw(en) aanwezig? (bijvoorbeeld asbest zeil, een asbestplaat die onder en/of achter de CV ketel is geplaatst, asbesthoudend isolatiemateriaal om de verwarmingsbuis, asbesthoudend koord bij oude cv-ketels/ gaskachels, asbestgolfplaten e.d.)	Nee
--	-----

Zo ja, welke en waar?

Diversen 9 C.

Blijft er in de woning zeil achter, al dan niet vastgelijmd, dat is aangeschaft tussen 1955 en 1982?	Nee
--	-----

Diversen 9 D.

Is er sprake van loden leidingen in de woning?	Nee
--	-----

Zo ja, waar?

NVM Vragenlijst

Diversen 9 E.

Is er een Japanse duizendknoop aanwezig in de tuin? (Een Japanse duizendknoop is een exotische plant, welke moeilijk te verwijderen is. De sterke wortelstokken en stengels van de Japanse duizendknoop zijn in staat om schade te veroorzaken aan gebouwen, leidingen en wegen)

Nee

Diversen 9 F.

Is er in puin/asbest afval in de grond/tuin aanwezig?

Nee

Diversen 9 G.

Heeft u elders lekkages gehad? (dus los van het dak/ sanitair/ riolering)

Nee

Diversen 9 H.

Is de grond verontreinigd?

Nee

Zo ja, is er een onderzoeksrapport?

Zo ja, heeft de gemeente/provincie een onderzoeks- of saneringsbevel opgelegd?

Diversen 9 I.

Is er een olietank aanwezig of aanwezig geweest?

Nee

Zo ja, is deze gesaneerd/verwijderd?

Als deze is gesaneerd, waar is de olietank op het perceel gesitueerd?

Is er een Kiwa-certificaat aanwezig?

Diversen 9 J.

Is er sprake van overlast door ongedierte in of (rond)om de woning? (Denk aan muizen, ratten, kakkerlakken, etc.)

Nee

Zo ja, waar?

NVM Vragenlijst

Diversen 9 K.

Is de woning aangetast door houtworm, boktor, ander ongedierte of zwam? Nee

Zo ja, waar?

Zo ja, is deze aantasting al eens behandeld?

Zo ja, wanneer?

Zo ja, door welk bedrijf?

Diversen 9 L.

Is er sprake van chlorideschade (betonrot)? (Betonrot komt vooral voor in kruipruimtes van woningen gebouwd tussen 1965 en 1981 die voorzien zijn van betonnen vloerelementen van het merk Kwaaitaal of Manta. Ook andere beton- elementen - bijvoorbeeld balkons - kunnen aangetast zijn) Nee

Zo ja, waar?

Diversen 9 M.

Hebben er verbouwingen en/of bijbouwingen plaatsgevonden in en/of om de woning? Nee

Zo ja, welke ver-/bijbouwingen?

Zo ja, in welk jaartal?

Zo ja, door welk bedrijf zijn deze uitgevoerd?

Diversen 9 N.

Zijn er verbouwingen of uitbreidingen uitgevoerd zonder omgevingsvergunning (voorheen bouwvergunning)?

Zo ja, welke?

Diversen 9 O.

Is er sprake van glasvezel internet? Ja

Diversen 9 P.

Bent u in het bezit van een definitief energieprestatiecertificaat/energielabel? Ja

NVM Vragenlijst

Zo ja, welke label?	A++++
Vaste lasten 10 A.	
Hoeveel betaalde u voor de laatste aanslag onroerendezaakbelasting?	781
Belastingjaar?	2024
Vaste lasten 10 B.	
Wat is de WOZ-waarde?	885000
Peiljaar?	2023
Vaste lasten 10 C.	
Hoeveel betaalde u voor de laatste aanslag waterschapslasten?	725
Belastingjaar?	Betreft heffing eigenaar en gebruiker 2024
Vaste lasten 10 D.	
Hoeveel betaalde u voor de laatste aanslag gemeentelijke belastingen? (zoals rioolheffing en afvalstoffenheffing e.d.)	654
Belastingjaar?	Betreft heffing eigenaar en gebruiker 2024
Vaste lasten 10 E.	
Welke voorschotbedragen betaalt u maandelijks aan de nutsbedrijven? Gas:	
Elektra:	5
Water:	23
Stadsverwarming:	
Anders:	
Te weten:	
Wat is uw jaarverbruik voor gas/ elektriciteit en water? Gas (m ³):	
Elektriciteit hoog (kWh):	-3014
Elektriciteit laag (kWh):	624
Elektriciteit totaal (kWh):	-2390

NVM Vragenlijst

Water (m3): 93

Stadsverwarming (GJ):

Anders:

Met hoeveel bewoners bewoonde u de woning? 2
Aantal:

Vaste lasten 10 F.

Zijn er lease- en/of huurkoopcontracten? Nee
(Bijvoorbeeld keuken, kozijnen, cv-ketel, etc.)

Zo ja, welke?

Zijn deze contracten overdraagbaar op de koper?

Let op! Veel lease- en huurkoopcontracten zijn niet langer overdraagbaar op een koper. Neem hiervoor contact op met de betreffende leverancier.

Hoe lang lopen de contracten nog en wat is de eventuele afkoopsom? Afkoopsom:

Duur:

Vaste lasten 10 G.

Als er sprake is van erfpacht of opstalrecht hoe hoog is dan de canon per jaar?

Heeft u alle canons betaald?

Is de canon afgekocht?

Zo ja, tot wanneer?

Vaste lasten 10 H.

Heeft u alle gemeentelijke belastingen die u verschuldigd bent al betaald? Nee

Zijn er variabele bedragen voor gemeenschappelijke poorten, inritten of terreinen? Nee

Zo ja, hoe hoog en waarvoor?

Vaste lasten 10 I.

NVM Vragenlijst

Heeft u, om in de straat te parkeren, een parkeervergunning nodig? Nee

Hoeveel parkeervergunningen kunnen er maximaal worden aangevraagd?

Wat zijn de kosten voor deze parkeervergunning(en) per jaar?

Garanties 11 A.

Zijn er lopende onderhoudscontracten en/of garantieregelingen overdraagbaar aan de koper? Ja
(Zoals dakbedekking, cv-installatie, dubbele beglazing, etc.)

Zo ja, welke? Beglazing, zonnepanelen, omvormer, warmtepomp, bronsysteem

Nadere informatie 12 A.

Overige zaken(Overige zaken die de koper naar uw mening moet weten)

Wonen in Rockanje

Rockanje staat bekend als kustdorp met een levendige strandcultuur, in het dorpscentrum treft u bovendien een ruim assortiment aan winkels, tevens diverse school-, sport- en recreatiefaciliteiten.

Rockanje vormt een prima uitvalsbasis voor de haven, industrie, Europort, Maasvlakte en Botlek en ook Rotterdam en Spijkenisse zijn uitstekend te bereiken.

Rockanje is gelegen in provincie Zuid-Holland en vormt samen met Oostvoorne en Tinte de groene en bovenal recreatieve gemeente Westvoorne.

Natuurlijkhebbers kunnen hier hun hart ophalen met het strand, bossen en duinen in de directe omgeving waar het heerlijk fietsen, wandelen of paardrijden is.





Rockanje heeft een unieke ligging aan zee. Het dorp ligt aan de westkant van het eiland Voorne. Het wordt omgeven door prachtige duinen die dik begroeid zijn. Deze omgeving is ideaal voor een mooie wandeling of een fietsrit. Rockanje heeft een prachtig, breed Noordzee strand. Het speciale is dat het strand aan het zuiden ligt. Dus er is een grote kans dat de zon recht boven je hangt. De zandbanken voor de kust zorgen voor een rustige zee, dus de kinderen kunnen veilig in het water spelen. De verschillende strandpaviljoenen zijn de ideale plekken om te ontspannen op het strand. Voor liefhebbers van dorps wonen heeft Rockanje alles wat u maar zoekt, met al haar voorzieningen en horeca op loopafstand.

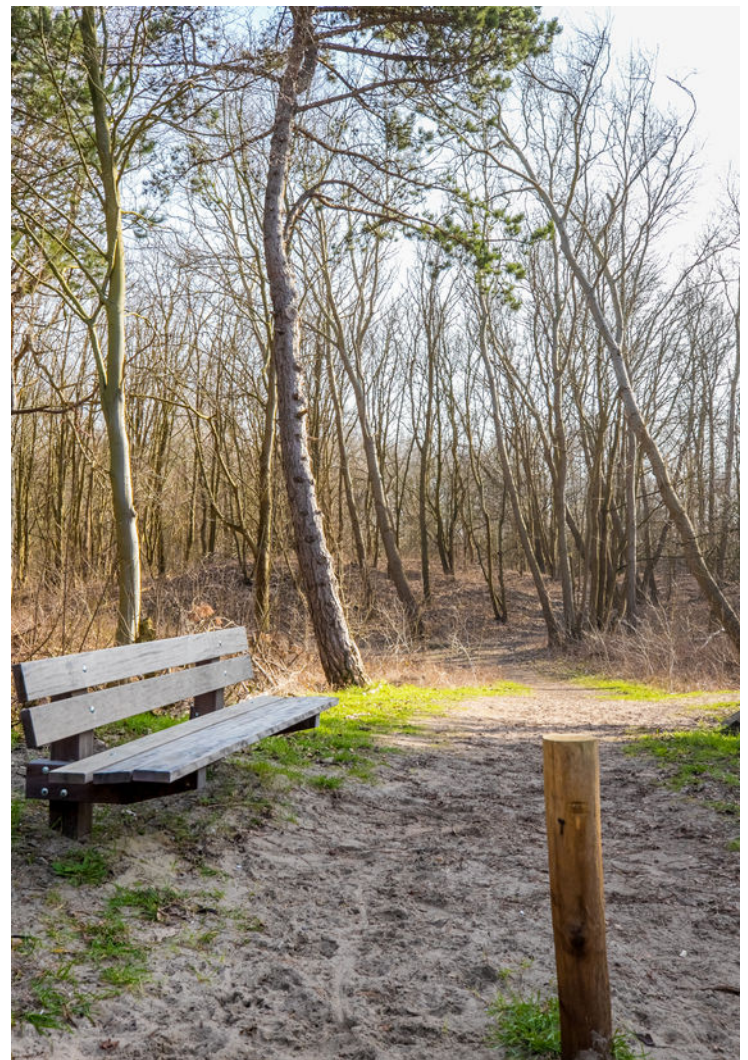

Over ons

Kolpa van der Hoek Makelaars en Taxateurs is in 2020 ontstaan door de samenvoeging van Kolpa Makelaars (sinds 1915) uit Rotterdam en Van der Hoek Makelaars (sinds 1960) uit Voorne-Putten. In zowel 2022 als in 2023 is het werkgebied uitgebreid met de overname van de bekende kantoren Roest Staalduinen Makelaardij & Vijverberg Westland Makelaars, Van Leeuwen Makelaardij en Lafeber Makelaardij. Hierdoor is een allround makelaarskantoor ontstaan met een werkgebied van Rotterdam tot Voorne, van Delft tot Gouda en Reeuwijk.

De inzet voor onze klanten blijft niet onopgemerkt. Zo waren we in 2018, 2019 en 2021 én 2022 de trotse winnaar van een FD Gazellen Award, werden we in vier categorieën genomineerd in de Woningmakelaar van het jaar-verkiezing én hebben we in oktober 2022 een internationale Global Business Award gewonnen, waarbij we zijn uitgeroepen tot 'Meest betrouwbare makelaar van Nederland'.

Wij beschikken over alle denkbare certificeringen en lidmaatschappen. Zo zijn wij aangesloten bij de NVM en zijn wij een 'RICS Regulated Firm'.Firm'.

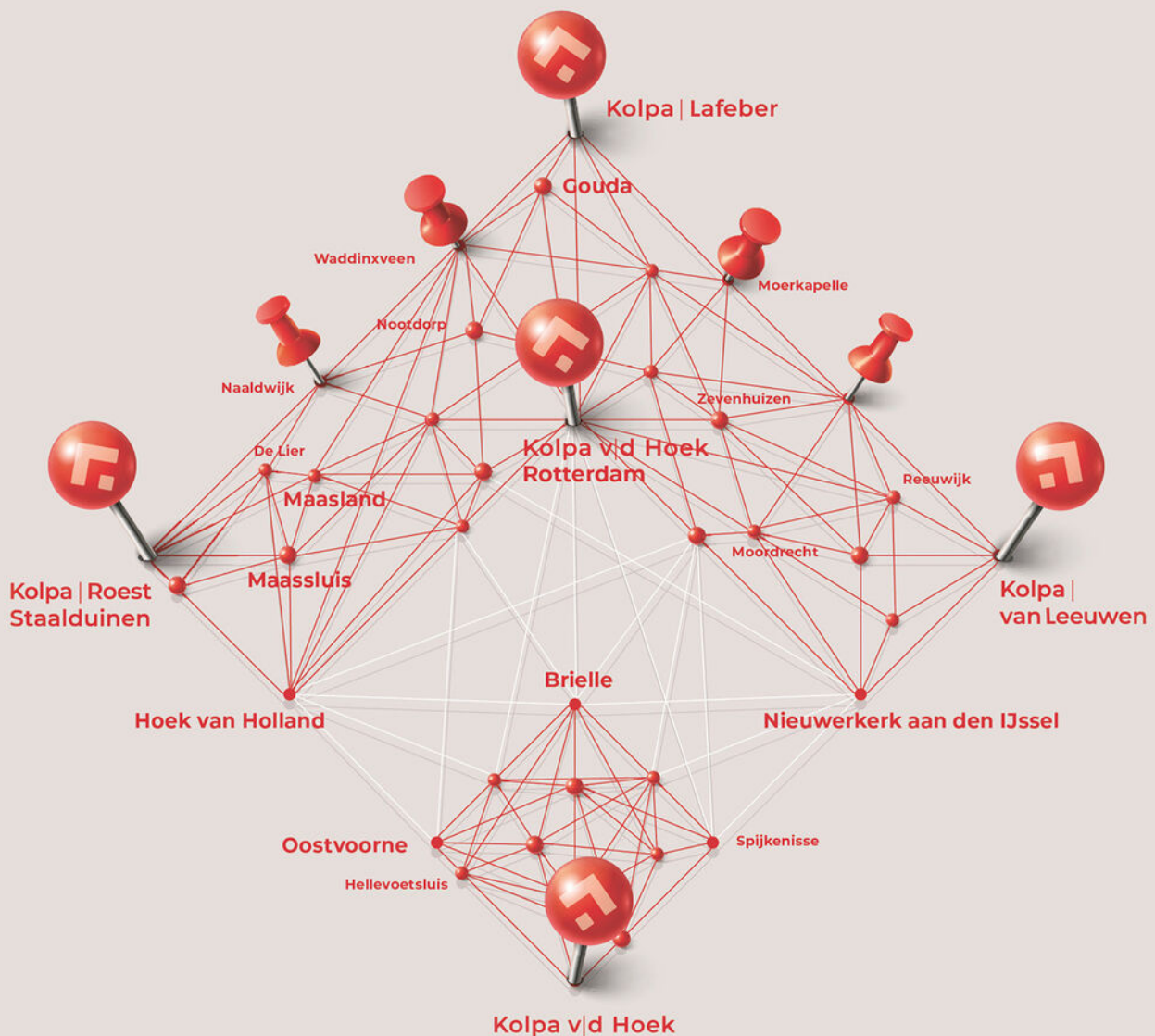



Kolpa v|d Hoek

De meest gestelde vragen over het kopen en verkopen van een huis

Vanaf het moment dat uw interesse gewekt wordt in een woning tot het moment waarop u het contract van uw nieuwe huis tekent, loopt u tegen allerlei vragen aan. Niet zo vreemd, want een huis kopen doet u niet elke dag. Een makelaar van de NVM doet dat wel, daarom kunnen we u op de meeste vragen snel een goed antwoord geven. Hieronder beantwoorden we de 10 meest gestelde vragen zodat u weet waar u staat wanneer u op zoek gaat naar dat huis van uw dromen.

1. Wanneer ben ik in onderhandeling?

U bent pas in onderhandeling als de verkopende partij reageert op uw bod door een tegenbod te doen. U bent echter nog niet in onderhandeling als de verkopende makelaar aangeeft dat hij uw bod met de verkoper zal bespreken.

2. Mag een makelaar doorgaan met bezichtigingen als er al over een bod onderhandeld wordt?

Ja, dat mag. Een onderhandeling hoeft namelijk nog niet tot een verkoop te leiden. Bovendien kan het zijn dat de verkoper graag wil weten of er meer belangstelling is. Overigens mag ook met meer dan één gegadigde tegelijk worden onderhandeld. Een NVM-makelaar moet dit wel duidelijk melden.

Vaak zal de verkopende NVM-makelaar aan belangstellenden vertellen dat een pand, zoals dat heet, 'onder bod' is. Als belangstellende mag u dan wel een bod uitbrengen, maar de makelaar mag dan pas met u in onderhandeling treden als de onderhandeling met de eerste geïnteresseerde beëindigd is. De NVM-makelaar doet geen mededelingen over de hoogte van biedingen. Dit zou namelijk overbieden kunnen uitlokken.

3. Wanneer ik de vraagprijs bied, moet de verkoper de woning dan aan mij verkopen?

Nee. De Hoge Raad heeft bepaald dat de vraagprijs moet worden gezien als een uitnodiging tot het doen van een bod. Ook als u de vraagprijs biedt, kan de verkoper dus nog beslissen of hij uw bod aanvaardt of niet, of dat hij zijn makelaar een tegenbod laat doen.

4. Kan de verkoper de vraagprijs van een woning tijdens de onderhandeling verhogen?

Ja, de verkoper kan besluiten de vraagprijs te verhogen of te verlagen. Daarnaast kunt u als potentiële koper echter ook besluiten om tijdens de onderhandelingen uw bod weer te verlagen. Zodra de verkopende partij een tegenbod doet, vervalt namelijk uw eerder gedane bod.

5. Hoe komt de koop tot stand?

Als verkoper en koper het eens zijn over de belangrijkste zaken (zoals de prijs, de opleveringsdatum en de ontbindende voorwaarden), legt de verkopende makelaar de afspraken schriftelijk vast in een koopakte. Ontbindende voorwaarden zijn hierin een belangrijk onderwerp. U krijgt als koper niet automatisch een ontbindende voorwaarde. Wilt u bijvoorbeeld een ontbindende voorwaarde voor de financiering, dan moet u dit melden bij het uitbrengen van uw bod. Het is dan ook belangrijk dat de partijen het eens zijn over aanvullende afspraken en ontbindende voorwaarden voordat de koopakte wordt opgemaakt.

Zodra beide partijen de koopakte hebben ondertekend en de koper een afschrift van deze akte heeft ontvangen, treedt voor u als particuliere koper de wettelijke bedenktijd van drie dagen in werking. Binnen deze tijd kunt u als koper alsnog afzien van de aankoop. Doet u dit niet, zijn de financiën rond en vormen ook eventuele andere ontbindende voorwaarden geen obstakel meer, dan zal op de afgesproken opleveringsdatum de overdracht plaatsvinden bij de notaris.



Kolpa v|d Hoek

6. Mag een makelaar van de NVM tijdens de onderhandeling het systeem van verkoop wijzigen?

Ja, dat mag. Soms zijn er zo veel belangstellenden die de vraagprijs bieden of benaderen, dat het moeilijk te bepalen is wie de beste koper is. In dat geval kan de verkopende makelaar - in overleg met de verkoper - besluiten de lopende onderhandelingen af te breken en de biedprocedure te wijzigen om vervolgens te kiezen voor bijvoorbeeld een inschrijvingsprocedure. Hierbij hebben alle bidders een gelijke kans om het hoogste bod uit te brengen. Alvorens het systeem te wijzigen, dient de makelaar uiteraard eerst de eventueel gedane toezeggingen na te komen.

7. Wat is een waarborgsom?

Tot zekerheid van de nakoming van de koper wordt over het algemeen in de koopovereenkomst een artikel opgenomen, waarbij de koper zich verplicht binnen een afgesproken periode een waarborgsom te storten. Deze waarborgsom bedraagt in de regel 10% van de koopsom en wordt bij de eigendomsoverdracht in mindering gebracht op de koopsom. Vaak regelt de financier deze zekerheidsstelling d.m.v. een bankgarantie.

8. Wat is een optie?

Een optie in juridische zin geeft een partij de keuze om door een eenzijdige verklaring een koopovereenkomst met een andere partij te sluiten. Partijen zijn het dan wel eens over de voorwaarden van de koop, maar de koper krijgt bijvoorbeeld nog een week bedenktijd. Bij de aankoop van een nieuwbouwwoning is zo'n optie nog wel gebruikelijk. Bij het aankopen van een bestaande woning niet. Het begrip 'optie' wordt daarbij vaak ten onrechte gebruikt. Dan heeft het de betekenis van bepaalde toezeggingen die een verkopende NVM-makelaar kan doen aan een belangstellende koper tijdens het onderhandelingsproces. Zo'n toezegging kan bijvoorbeeld inhouden dat een belangstellende koper een paar dagen de tijd krijgt om na te denken over een bod. De makelaar van de NVM zal in de tussentijd proberen niet met een andere partij in onderhandeling te gaan. De belangstellende koper kan deze tijd gebruiken om een beter inzicht te krijgen in zijn financiering of in de gebruiksmogelijkheden van de woning. Een optie kunt u niet eisen; de verkoper en de verkopende NVM-makelaar beslissen zelf of er in een onderhandelingsproces bepaalde toezeggingen worden gedaan.

9. Moet een makelaar als eerste met mij in onderhandeling gaan als ik de eerste ben die belt voor een bezichtiging of als ik als eerste een bod uitbreng?

Nee. De verkopende makelaar bepaalt samen met de verkoper de verkoopprocedure. Hij heeft wel de plicht u daarover te informeren. Hebt u serieus belangstelling, vraag de makelaar dan wat uw positie is. Dat kan teleurstelling voorkomen.

10. Zit de makelaarscourtage in de 'kosten koper'?

Nee. Onder 'kosten koper' vallen de kosten die de overheid koppelt aan de overdracht van een woning. Dat zijn de overdrachtsbelasting (2%), de notariskosten voor het opmaken van de leveringsakte en de kosten voor het inschrijven daarvan in de registers. Daarnaast dient de koper rekening te houden met de (notaris)kosten voor de opmaak en inschrijving van de hypotheekakte. Heeft de verkopende partij een makelaar ingeschakeld om de woning te verkopen, dan komen de kosten hiervan voor zijn rekening. De verkopende makelaar is immers belangenbehartiger van de verkoper en niet van u als koper. Om deze reden is het doorgaans ook verstandig om zelf een makelaar van de NVM in te schakelen. De makelaarscourtage voor een aankopende makelaar komt wel voor rekening van de koper.

Meer informatie?

Kijk ook eens op de website www.nvm.nl

Disclaimer

Deze brochure is met zorg samengesteld. Voor de juistheid van de verstrekte informatie zijn wij in de regel in grote mate afhankelijk van derden.

De vermelde informatie is van algemene aard en is niet meer dan een uitnodiging om in onderhandeling te treden.

Aan de inhoud van deze informatie kunnen geen rechten worden ontleend.

Een woning kopen doe je maar een paar keer in je leven. Graag zullen wij u adviseren.

Heeft u interesse?



Kolpa v|d Hoek

Voorweg 2
3233 SK Oostvoorne

0181 - 48 40 00
oostvoorne@kolpavanderhoek.nl
www.kolpavanderhoek.nl



RICS

MAKELAARS ♦ TAXATEURS