

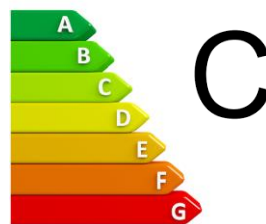

's-Gravenbroekseweg 78, 2811 GG Reeuwijk

Vraagprijs € 1.825.000,00 kosten koper



Kolpa Lafeber Makelaars
Ridder van Catsweg 298
2804 RS, GOUDA
Tel: 0182-536888
E-mail: info@kolpalafeber.nl
www.kolpalafeber.nl

Omschrijving

Wonen aan het water op een prachtige locatie direct aan de Reeuwijkse plassen, vrijstaande woning met groot multifunctioneel bijgebouw van 70 m². De woning in 1981 centraal op de kavel gebouwd en heeft hierdoor een grote voortuin met ruime parkeergelegenheid op eigen terrein voor meerdere auto's. Ook vanuit de zitkamer kijkt u fantastisch uit over het polderlandschap aan de voorzijde. De locatie ligt niet alleen aan water maar ligt ook op korte afstand van winkelkern.

Met een eigen ligplaats voor uw boot in de 's-Gravenbroekse plas ervaart u het vakantiegevoel aan huis midden in de randstad. De sfeervolle woonkamer ligt aan de voorzijde en aan de tuinzijde is de open keuken gesitueerd voorzien van alle gemakken, wasruimte, 3 ruime slaapkamers op de eerste verdieping met twee moderne badkamers, bergzolder op de tweede verdieping. Het grote bijgebouw is voorzien van een woonkamer, werkkamer, slaapkamer, bergruimte en een ruime zolder. Zonnige achtertuin op het zuiden met terrassen en verzorgde tuin met eigen ligplaats aan steiger.

Indeling:

Begane grond:

Verzorgde voortuin met parkeergelegenheid voor meerdere auto's, entree woning, ruime hal voorzien van garderoberuimte, meterkast, vaste kast, trapopgang en toiletruimte met vrijhangend closet en fontein. Royale woonkamer voorzien van een lichte plavuizenvloer, sfeervolle open haard en een schuifpui naar de achtertuin. Open keuken opgesteld in een hoek en een kookeiland voorzien van complete inbouwapparatuur t.w.: kookplaat, afzuigkap, combimagnetron, oven, koelkast, vriezer, vaatwasser en een Quooker.

Tuin:

Verzorgde achtertuin met groot betegelde terras aan de woning. Groot bijgebouw voorzien van een separate toiletruimte, woonkamer, slaapkamer, werkkamer en een berging. De tuin is gelegen aan het water met eigen ligplaats en vaarverbinding.

1e Verdieping:

Ruime overloop met toegang tot alle vertrekken. Badkamer 1 voorzien van een inloofdouche en een vaste wastafel. Slaapkamer 1 en slaapkamer 2 zijn beide gelegen aan de voorzijde van de woning. Slaapkamer 3 is gelegen aan de achterzijde van de woning en heeft toegang tot de 2d badkamer welke is voorzien van een inloofdouche, dubbel wastafels in meubel en een vrijhangend closet.

2e Verdieping:

Bergvliering.

Bijzonderheden:

- Gelegen direct aan de 's-Gravenbroekse plas, een actieve plas voor watersport met gezellige restaurants aan het water.
- Vrij uitzicht aan de voorzijde over polderlandschap
- Voldoende parkeergelegenheid op eigen terrein.
- Zonnige achtertuin op het zuiden met eigen ligplaats en veel privacy.
- Geheel voorzien van dubbele beglazing.
- Parterre heeft veel lichtinval en veel ruimte..
- Verdieping voorzien van vloerbedekking.
- Rookmelders aanwezig.

- Airconditioning aanwezig.
- Achterzijde is voorzien van buitenzonwering.
- Groot bijgebouw voor meerdere doeleinden.

Aan onvolkomenheden in de vermelde gegevens kunnen geen aanspraken worden ontleend.

* Deze informatie is door ons met de nodige zorgvuldigheid samengesteld. Onzerzijds wordt echter geen enkele aansprakelijkheid aanvaard voor enige onvolledigheid, onjuistheid of anderszins, dan wel de gevolgen daarvan. Alle opgegeven maten en oppervlakten zijn indicatief. Van toepassing zijn de NVM voorwaarden.

* Heeft u vragen of wenst u een bezichtiging? Neem contact met ons op.

Toelichtingsclausule NEN2580

De meetinstructie is gebaseerd op de NEN2580. De meetinstructie is bedoeld om een meer eenduidige manier van meten toe te passen voor het geven van een indicatie van de gebruiksoppervlakte. De meetinstructie sluit verschillen in meetuitkomsten niet volledig uit, door bijvoorbeeld interpretatieverschillen, afrondingen of beperkingen bij het uitvoeren van de meting.

Kenmerken

Object gegevens	
Soort woning	Eengezinswoning
Type woning	Vrijstaande woning
Bouwjaar	1981

Maten object	
Aantal kamers	4 kamers
Aantal slaapkamers	3 slaapkamer(s)
Inhoud woning	641 m ³
Perceel oppervlakte	1.100 m ²
Gebruiksoppervlakte woonfunctie	177 m ²

Details	
Ligging	Aan water, aan rustige weg, vrij uitzicht, aan vaarwater
Kabel	Ja
Buitenzonwering	Ja

Energie	
Energie label	C
Isolatie	Dubbel glas
Verwarming	C.V.-Ketel, Vloerverwarming gedeeltelijk
Warmwater	C.v.-ketel

Tuin gegevens	
Tuin	Tuin rondom
Hoofdtuin	Tuin rondom
Kwaliteit	Verzorgd

Foto's



Foto's

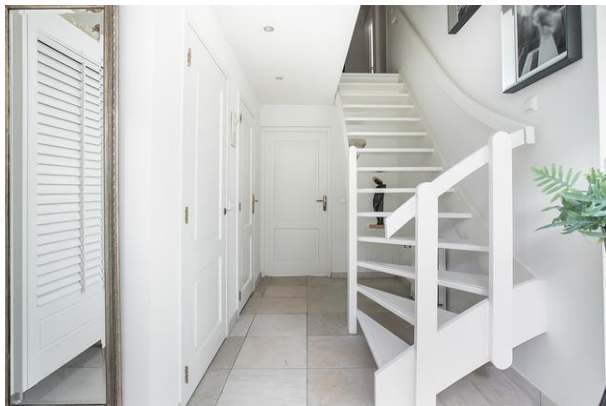

Foto's



Foto's



Foto's



Foto's



Foto's



's-Gravenbroekseweg 78 - 2811 GG Reeuwijk

Kolpa Lafeber Makelaars
Ridder van Catsweg 298
2804 RS, GOUDA
Tel: 0182-536888
E-mail: info@kolpalafeber.nl
www.kolpalafeber.nl

Foto's



's-Gravenbroekseweg 78 - 2811 GG Reeuwijk

Kolpa Lafeber Makelaars
Ridder van Catsweg 298
2804 RS, GOUDA
Tel: 0182-536888
E-mail: info@kolpalafeber.nl
www.kolpalafeber.nl

Plattegrond



Deze plattegronden zijn opgemaakt voor indicatieve doeleinden.
Hieraan kunnen geen rechten worden ontleend.

Plattegrond

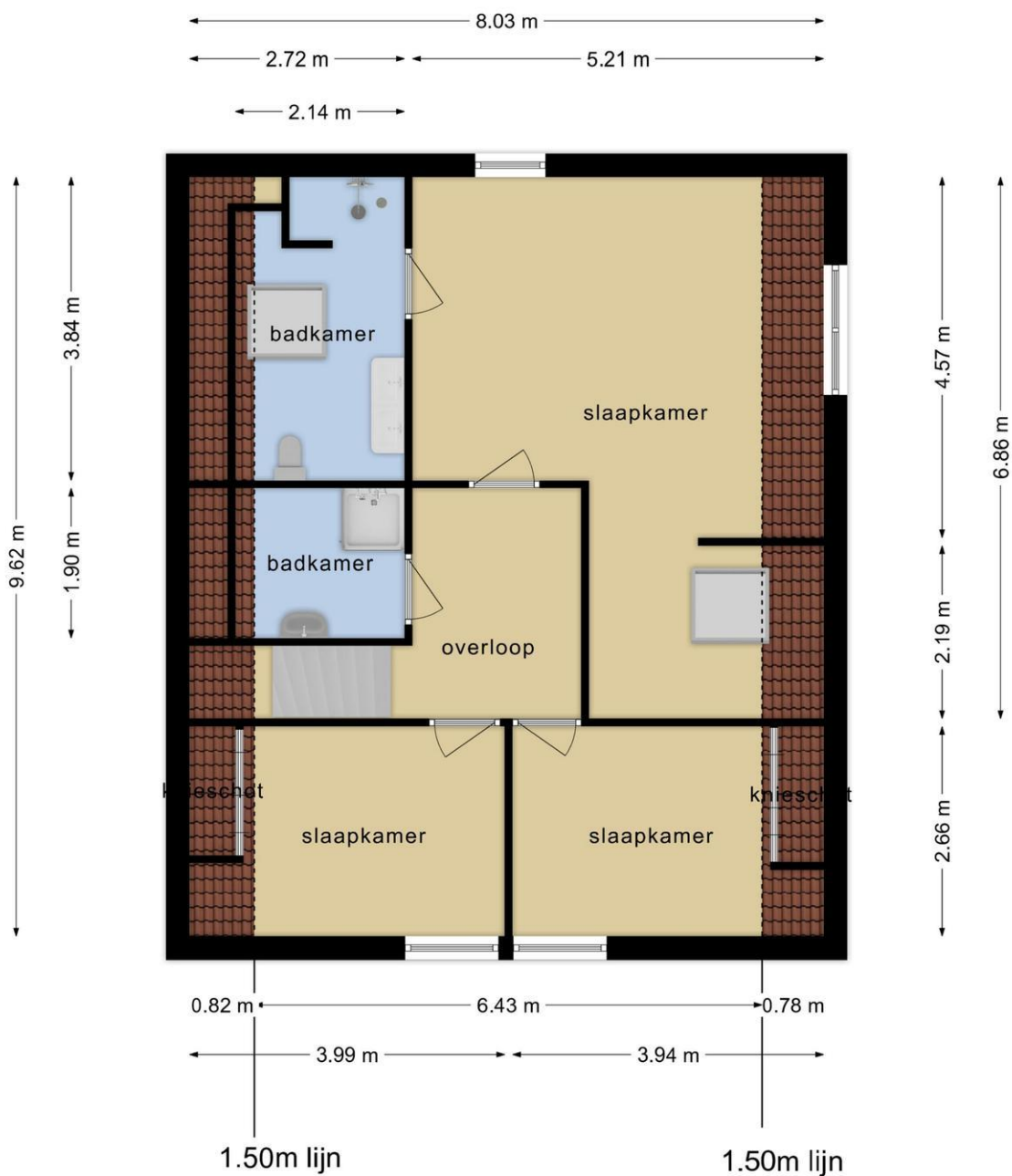

**Deze plattegronden zijn opgemaakt voor indicatieve doeleinden.
Hieraan kunnen geen rechten worden ontleend.**

Plattegrond

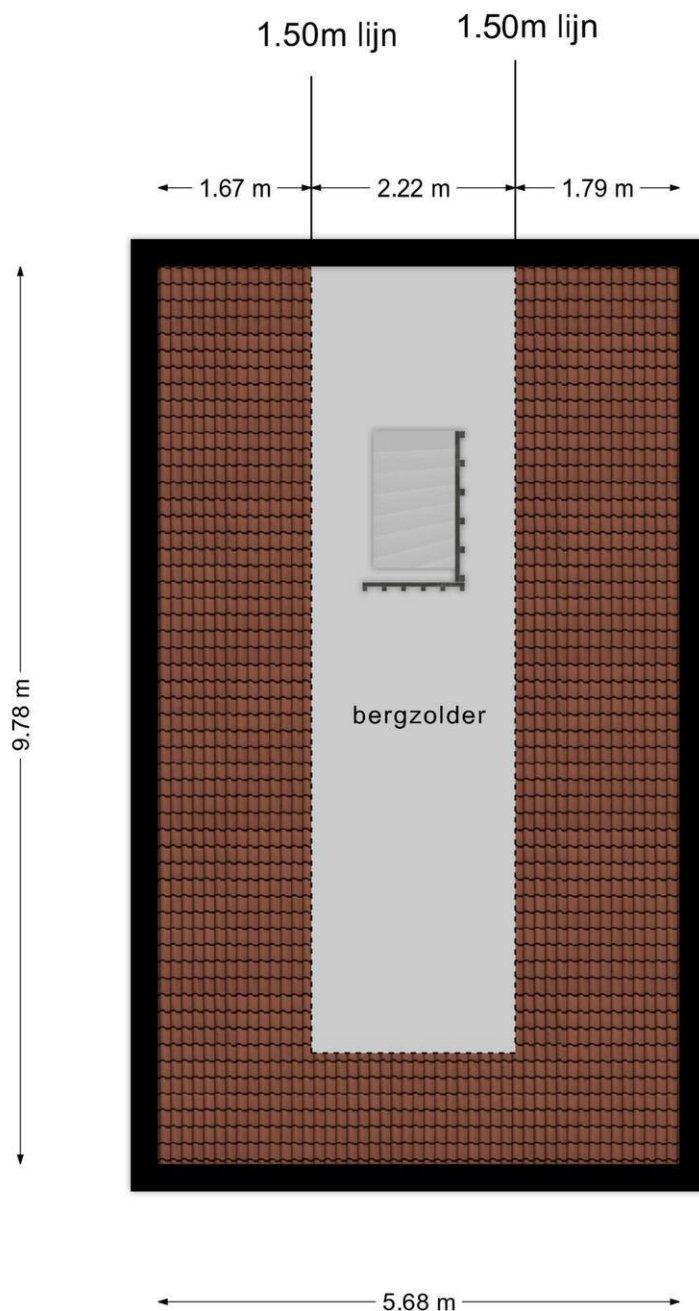

**Deze plattegronden zijn opgemaakt voor indicatieve doeleinden.
Hieraan kunnen geen rechten worden ontleend.**

Plattegrond



Deze plattegronden zijn opgemaakt voor indicatieve doeleinden.
Hieraan kunnen geen rechten worden ontleend.

Plattegrond

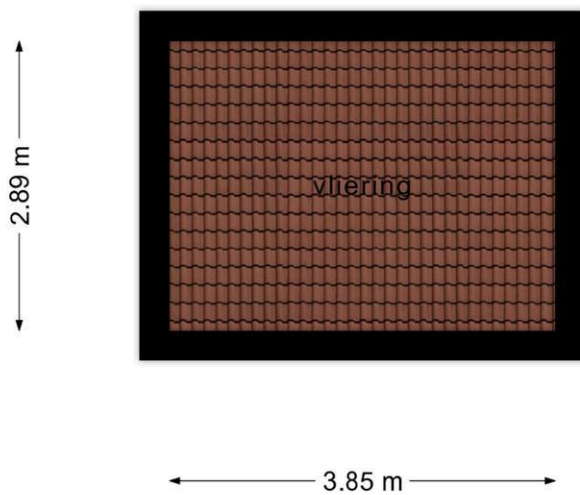

**Deze plattegronden zijn opgemaakt voor indicatieve doeleinden.
Hieraan kunnen geen rechten worden ontleend.**

Plattegrond

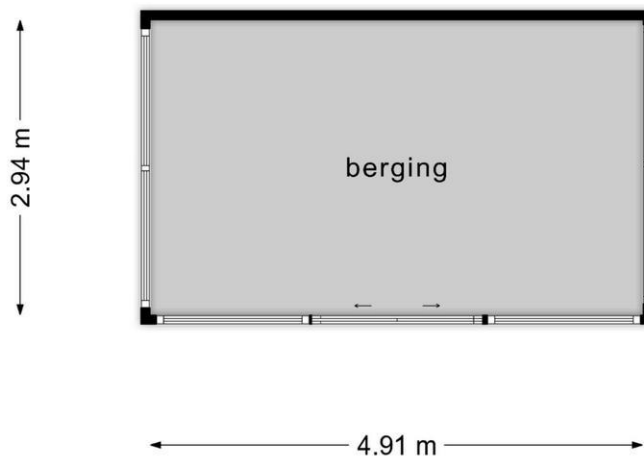

**Deze plattegronden zijn opgemaakt voor indicatieve doeleinden.
Hieraan kunnen geen rechten worden ontleend.**

Kadastrale gegevens

Adres 's-Gravenbroekseweg 78
Postcode / Plaats 2811 GG Reeuwijk
Gemeente Reeuwijk
Sectie / Perceel C / 1690
Oppervlakte 1.100 m²
Soort Volle eigendom

Kadastrale kaart

Uw referentie: graven78

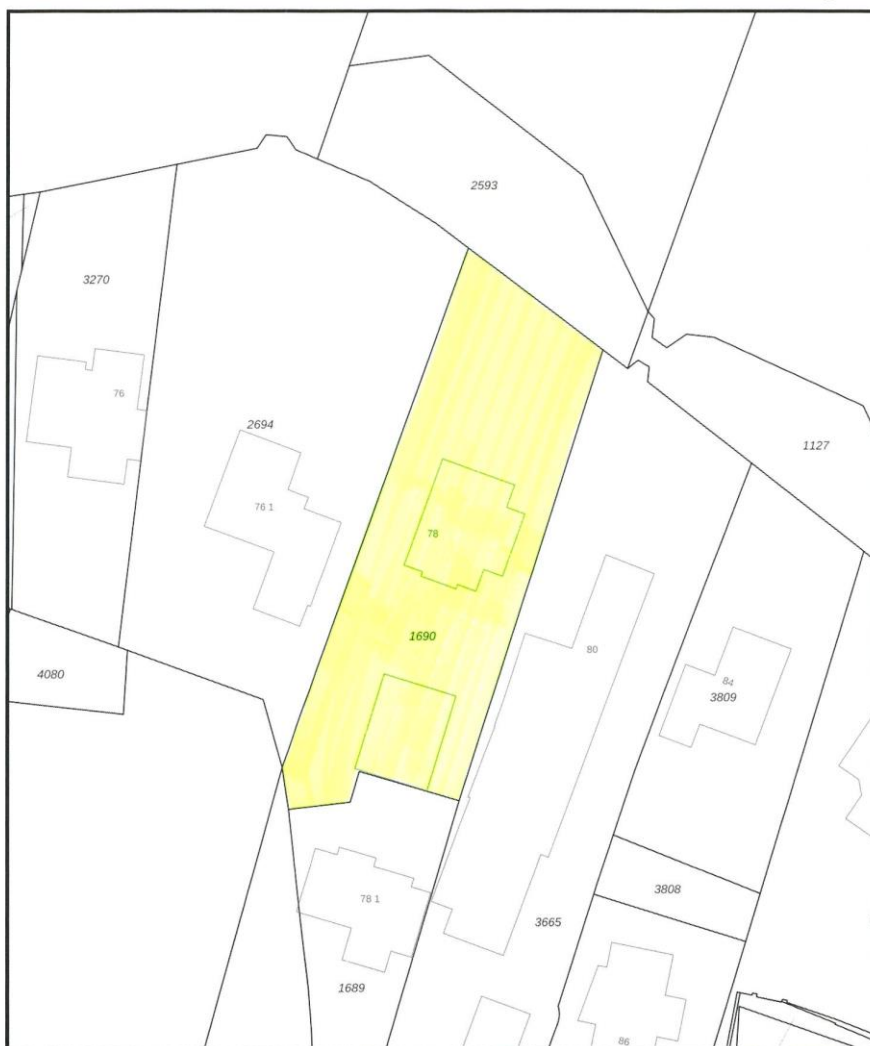

0 5 10 15 20 25m

12345	Deze kaart is noordgericht	Schaal 1: 500	kadaster
25	Perceelnummer		
—	Huisnummer		
—	Vastgestelde kadastrale grens	Kadastrale gemeente Reeuwijk	
—	Voorlopige kadastrale grens	Sectie C	
—	Administratieve kadastrale grens	Perceel 1690	
—	Bebouwing		
<small>Voor een eensluitend uittreksel, geleverd op 19 oktober 2023 De bewaarder van het kadaster en de openbare registers</small>		<small>Aan dit uittreksel kunnen geen betrouwbare maten worden ontleend. De Dienst voor het kadaster en de openbare registers behoudt zich de intellectuele eigendomsrechten voor, waaronder het auteursrecht en het databankenrecht.</small>	

's-Gravenbroekseweg 78 - 2811 GG Reeuwijk

Kolpa Lafeber Makelaars
Ridder van Catsweg 298
2804 RS, GOUDA
Tel: 0182-536888
E-mail: info@kolpalafeber.nl
www.kolpalafeber.nl

Locatie

Adres gegevens	
Adres	's-Gravenbroekseweg 78
Postcode / plaats	2811 GG Reeuwijk
Provincie	Zuid-Holland

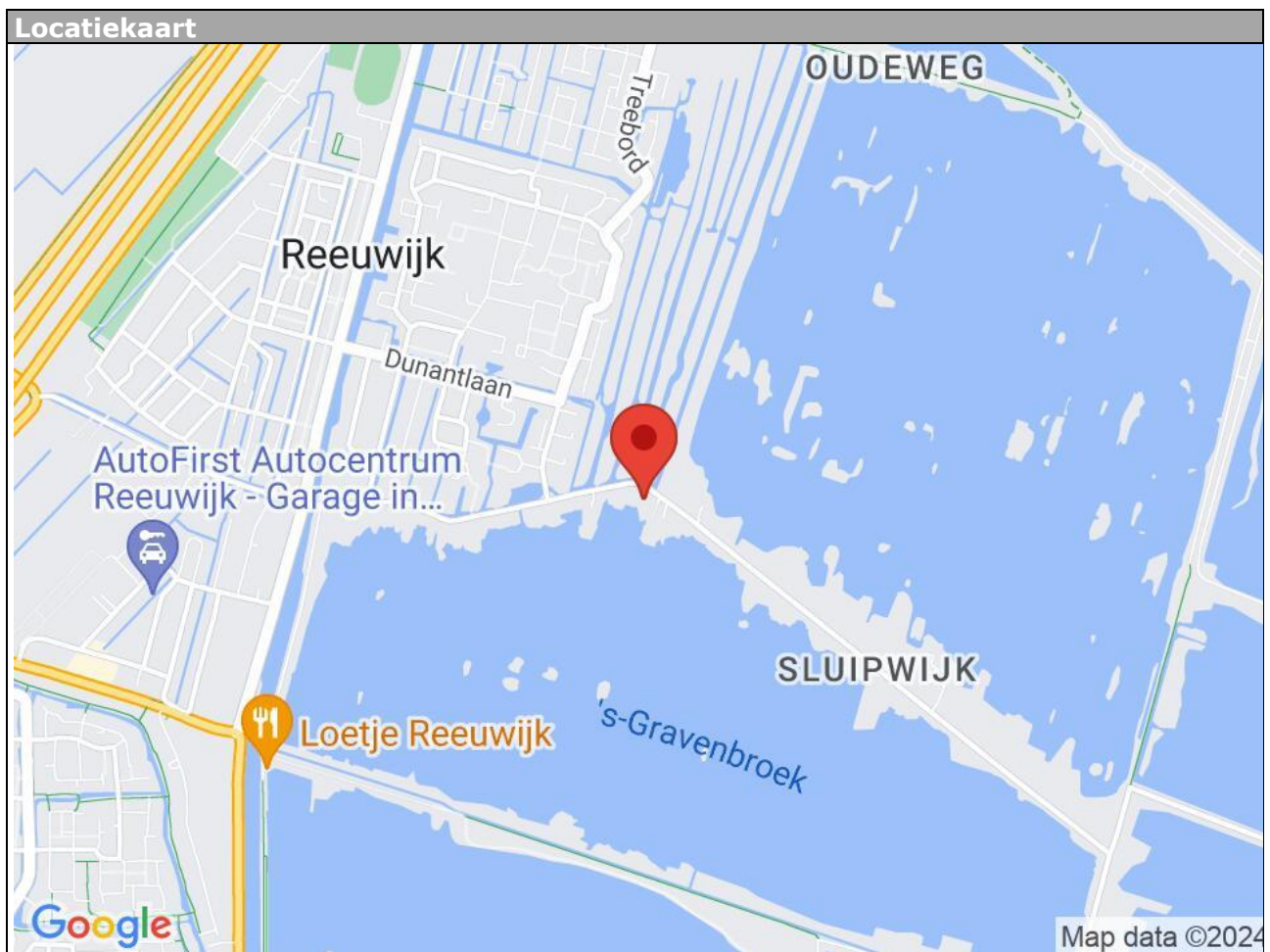

's-Gravenbroekseweg 78 - 2811 GG Reeuwijk

Kolpa Lafeber Makelaars
Ridder van Catsweg 298
2804 RS, GOUDA
Tel: 0182-536888
E-mail: info@kolpalafeber.nl
www.kolpalafeber.nl

Lijst van zaken

	Blijft achter	Gaat mee	Kan worden overgenomen	n.v.t.
Woning				
<i>Interieur</i>				
Verlichting, te weten:				
- Inbouwspots/dimmers	<input checked="" type="checkbox"/>	<input type="checkbox"/>	<input type="checkbox"/>	<input type="checkbox"/>
- Opbouwspots/armaturen/lampen/dimmers	<input checked="" type="checkbox"/>	<input type="checkbox"/>	<input type="checkbox"/>	<input type="checkbox"/>
- Losse (hang)lampen	<input type="checkbox"/>	<input checked="" type="checkbox"/>	<input type="checkbox"/>	<input type="checkbox"/>
-	<input type="checkbox"/>	<input type="checkbox"/>	<input type="checkbox"/>	<input checked="" type="checkbox"/>
-	<input type="checkbox"/>	<input type="checkbox"/>	<input type="checkbox"/>	<input checked="" type="checkbox"/>
(Losse)kasten, legplanken, te weten:				
-	<input type="checkbox"/>	<input type="checkbox"/>	<input type="checkbox"/>	<input checked="" type="checkbox"/>
-	<input type="checkbox"/>	<input type="checkbox"/>	<input type="checkbox"/>	<input checked="" type="checkbox"/>
Raamdecoratie/zonwering binnen, te weten:				
- Gordijnrails	<input checked="" type="checkbox"/>	<input type="checkbox"/>	<input type="checkbox"/>	<input type="checkbox"/>
- Gordijnen	<input checked="" type="checkbox"/>	<input type="checkbox"/>	<input type="checkbox"/>	<input type="checkbox"/>
- Overgordijnen	<input checked="" type="checkbox"/>	<input type="checkbox"/>	<input type="checkbox"/>	<input type="checkbox"/>
- Vitrages	<input checked="" type="checkbox"/>	<input type="checkbox"/>	<input type="checkbox"/>	<input type="checkbox"/>
- Rolgordijnen	<input checked="" type="checkbox"/>	<input type="checkbox"/>	<input type="checkbox"/>	<input type="checkbox"/>
- Lamellen	<input type="checkbox"/>	<input type="checkbox"/>	<input type="checkbox"/>	<input checked="" type="checkbox"/>
- Jaloezieën	<input checked="" type="checkbox"/>	<input type="checkbox"/>	<input type="checkbox"/>	<input type="checkbox"/>
- (Losse) horren/rolhorren	<input type="checkbox"/>	<input type="checkbox"/>	<input type="checkbox"/>	<input checked="" type="checkbox"/>
-	<input type="checkbox"/>	<input type="checkbox"/>	<input type="checkbox"/>	<input checked="" type="checkbox"/>
-	<input type="checkbox"/>	<input type="checkbox"/>	<input type="checkbox"/>	<input checked="" type="checkbox"/>
Vloerdecoratie, te weten:				
- Vloerbedekking	<input checked="" type="checkbox"/>	<input type="checkbox"/>	<input type="checkbox"/>	<input type="checkbox"/>
- Parketvloer	<input checked="" type="checkbox"/>	<input type="checkbox"/>	<input type="checkbox"/>	<input type="checkbox"/>
- Houten vloer(delen)	<input type="checkbox"/>	<input type="checkbox"/>	<input type="checkbox"/>	<input checked="" type="checkbox"/>
- Laminaat	<input type="checkbox"/>	<input type="checkbox"/>	<input type="checkbox"/>	<input checked="" type="checkbox"/>
- Plavuizen	<input checked="" type="checkbox"/>	<input type="checkbox"/>	<input type="checkbox"/>	<input type="checkbox"/>
-	<input type="checkbox"/>	<input type="checkbox"/>	<input type="checkbox"/>	<input checked="" type="checkbox"/>
-	<input type="checkbox"/>	<input type="checkbox"/>	<input type="checkbox"/>	<input checked="" type="checkbox"/>
(Voorzet) openhaard met toebehoren	<input type="checkbox"/>	<input type="checkbox"/>	<input type="checkbox"/>	<input checked="" type="checkbox"/>
Allesbrander	<input type="checkbox"/>	<input type="checkbox"/>	<input type="checkbox"/>	<input checked="" type="checkbox"/>
Houtkachel	<input checked="" type="checkbox"/>	<input type="checkbox"/>	<input type="checkbox"/>	<input type="checkbox"/>
(Gas)kachels	<input type="checkbox"/>	<input type="checkbox"/>	<input type="checkbox"/>	<input checked="" type="checkbox"/>

	Blijft achter	Gaat mee	Kan worden overgenomen	n.v.t.
Designradiator(en)	<input type="checkbox"/>	<input type="checkbox"/>	<input type="checkbox"/>	<input checked="" type="checkbox"/>
Radiatorafwerking	<input type="checkbox"/>	<input type="checkbox"/>	<input type="checkbox"/>	<input checked="" type="checkbox"/>
Overig, te weten:				
- Spiegelwanden	<input checked="" type="checkbox"/>	<input type="checkbox"/>	<input type="checkbox"/>	<input type="checkbox"/>
- Schilderij ophangstelsysteem	<input checked="" type="checkbox"/>	<input type="checkbox"/>	<input type="checkbox"/>	<input type="checkbox"/>
-	<input type="checkbox"/>	<input type="checkbox"/>	<input type="checkbox"/>	<input checked="" type="checkbox"/>
-	<input type="checkbox"/>	<input type="checkbox"/>	<input type="checkbox"/>	<input checked="" type="checkbox"/>
Keuken				
Keukenblok (met bovenkasten)	<input checked="" type="checkbox"/>	<input type="checkbox"/>	<input type="checkbox"/>	<input type="checkbox"/>
Keuken (inbouw)apparatuur, te weten:				
- Kookplaat	<input checked="" type="checkbox"/>	<input type="checkbox"/>	<input type="checkbox"/>	<input type="checkbox"/>
- (Gas)fornuis	<input checked="" type="checkbox"/>	<input type="checkbox"/>	<input type="checkbox"/>	<input type="checkbox"/>
- Afzuigkap	<input checked="" type="checkbox"/>	<input type="checkbox"/>	<input type="checkbox"/>	<input type="checkbox"/>
- Magnetron	<input checked="" type="checkbox"/>	<input type="checkbox"/>	<input type="checkbox"/>	<input type="checkbox"/>
- Oven	<input checked="" type="checkbox"/>	<input type="checkbox"/>	<input type="checkbox"/>	<input type="checkbox"/>
- Combi-oven/combimagnetron	<input checked="" type="checkbox"/>	<input type="checkbox"/>	<input type="checkbox"/>	<input type="checkbox"/>
- Koelkast	<input checked="" type="checkbox"/>	<input type="checkbox"/>	<input type="checkbox"/>	<input type="checkbox"/>
- Vriezer	<input type="checkbox"/>	<input type="checkbox"/>	<input type="checkbox"/>	<input checked="" type="checkbox"/>
- Koel-vriescombinatie	<input type="checkbox"/>	<input type="checkbox"/>	<input type="checkbox"/>	<input checked="" type="checkbox"/>
- Vaatwasser	<input checked="" type="checkbox"/>	<input type="checkbox"/>	<input type="checkbox"/>	<input type="checkbox"/>
- Quooker	<input checked="" type="checkbox"/>	<input type="checkbox"/>	<input type="checkbox"/>	<input type="checkbox"/>
- Koffiezetapparaat	<input type="checkbox"/>	<input type="checkbox"/>	<input type="checkbox"/>	<input checked="" type="checkbox"/>
-	<input type="checkbox"/>	<input type="checkbox"/>	<input type="checkbox"/>	<input checked="" type="checkbox"/>
-	<input type="checkbox"/>	<input type="checkbox"/>	<input type="checkbox"/>	<input checked="" type="checkbox"/>
Keukenaccessoires, te weten:				
-	<input type="checkbox"/>	<input type="checkbox"/>	<input type="checkbox"/>	<input checked="" type="checkbox"/>
-	<input type="checkbox"/>	<input type="checkbox"/>	<input type="checkbox"/>	<input checked="" type="checkbox"/>
Sanitair/sauna				
Toilet met de volgende toebehoren:				
- Toilet	<input checked="" type="checkbox"/>	<input type="checkbox"/>	<input type="checkbox"/>	<input type="checkbox"/>
- Toilethouder	<input checked="" type="checkbox"/>	<input type="checkbox"/>	<input type="checkbox"/>	<input type="checkbox"/>
- Toiletborstel(houder)	<input checked="" type="checkbox"/>	<input type="checkbox"/>	<input type="checkbox"/>	<input type="checkbox"/>
- Fontein	<input checked="" type="checkbox"/>	<input type="checkbox"/>	<input type="checkbox"/>	<input type="checkbox"/>
-	<input type="checkbox"/>	<input type="checkbox"/>	<input type="checkbox"/>	<input checked="" type="checkbox"/>
-	<input type="checkbox"/>	<input type="checkbox"/>	<input type="checkbox"/>	<input checked="" type="checkbox"/>
Badkamer met de volgende toebehoren:				
- Ligbad	<input type="checkbox"/>	<input type="checkbox"/>	<input type="checkbox"/>	<input checked="" type="checkbox"/>
- Jacuzzi/whirlpool	<input type="checkbox"/>	<input type="checkbox"/>	<input type="checkbox"/>	<input checked="" type="checkbox"/>
- Douche (cabine/schermbord)	<input checked="" type="checkbox"/>	<input type="checkbox"/>	<input type="checkbox"/>	<input type="checkbox"/>
- Stoomdouche (cabine)	<input checked="" type="checkbox"/>	<input type="checkbox"/>	<input type="checkbox"/>	<input type="checkbox"/>

	Blijft achter	Gaat mee	Kan worden overgenomen	n.v.t.
- Wastafel	<input checked="" type="checkbox"/>	<input type="checkbox"/>	<input type="checkbox"/>	<input type="checkbox"/>
- Wastafelmeubel	<input checked="" type="checkbox"/>	<input type="checkbox"/>	<input type="checkbox"/>	<input type="checkbox"/>
- Planchet	<input checked="" type="checkbox"/>	<input type="checkbox"/>	<input type="checkbox"/>	<input type="checkbox"/>
- Toiletkast	<input type="checkbox"/>	<input type="checkbox"/>	<input type="checkbox"/>	<input checked="" type="checkbox"/>
- Toilet	<input checked="" type="checkbox"/>	<input type="checkbox"/>	<input type="checkbox"/>	<input type="checkbox"/>
- Toiletrolhouder	<input checked="" type="checkbox"/>	<input type="checkbox"/>	<input type="checkbox"/>	<input type="checkbox"/>
- Toiletborstel(houder)	<input checked="" type="checkbox"/>	<input type="checkbox"/>	<input type="checkbox"/>	<input type="checkbox"/>
-	<input type="checkbox"/>	<input type="checkbox"/>	<input type="checkbox"/>	<input checked="" type="checkbox"/>
-	<input type="checkbox"/>	<input type="checkbox"/>	<input type="checkbox"/>	<input checked="" type="checkbox"/>
Sauna met toebehoren	<input type="checkbox"/>	<input type="checkbox"/>	<input type="checkbox"/>	<input checked="" type="checkbox"/>
	<input type="checkbox"/>	<input type="checkbox"/>	<input type="checkbox"/>	<input checked="" type="checkbox"/>
<i>Exterieur/installaties/veiligheid/energiebesparing</i>				
Schotel/antenne	<input type="checkbox"/>	<input type="checkbox"/>	<input type="checkbox"/>	<input checked="" type="checkbox"/>
Brievenbus	<input checked="" type="checkbox"/>	<input type="checkbox"/>	<input type="checkbox"/>	<input type="checkbox"/>
(Voordeur)bel	<input type="checkbox"/>	<input type="checkbox"/>	<input type="checkbox"/>	<input checked="" type="checkbox"/>
Alarminstallatie	<input type="checkbox"/>	<input type="checkbox"/>	<input type="checkbox"/>	<input checked="" type="checkbox"/>
(Veiligheids)sloten en overige inbraakpreventie	<input type="checkbox"/>	<input type="checkbox"/>	<input type="checkbox"/>	<input checked="" type="checkbox"/>
Rookmelders	<input checked="" type="checkbox"/>	<input type="checkbox"/>	<input type="checkbox"/>	<input type="checkbox"/>
Screens/rolluiken	<input checked="" type="checkbox"/>	<input type="checkbox"/>	<input type="checkbox"/>	<input type="checkbox"/>
CV met toebehoren	<input checked="" type="checkbox"/>	<input type="checkbox"/>	<input type="checkbox"/>	<input type="checkbox"/>
(Klok)thermostaat	<input checked="" type="checkbox"/>	<input type="checkbox"/>	<input type="checkbox"/>	<input type="checkbox"/>
Warmwatervoorziening, te weten:				
- Via CV-installatie	<input checked="" type="checkbox"/>	<input type="checkbox"/>	<input type="checkbox"/>	<input type="checkbox"/>
- Boiler	<input checked="" type="checkbox"/>	<input type="checkbox"/>	<input type="checkbox"/>	<input type="checkbox"/>
- Close-in boiler	<input type="checkbox"/>	<input type="checkbox"/>	<input type="checkbox"/>	<input checked="" type="checkbox"/>
- Geiser	<input type="checkbox"/>	<input type="checkbox"/>	<input type="checkbox"/>	<input checked="" type="checkbox"/>
-	<input type="checkbox"/>	<input type="checkbox"/>	<input type="checkbox"/>	<input checked="" type="checkbox"/>
-	<input type="checkbox"/>	<input type="checkbox"/>	<input type="checkbox"/>	<input checked="" type="checkbox"/>
Mechanische ventilatie	<input type="checkbox"/>	<input type="checkbox"/>	<input type="checkbox"/>	<input checked="" type="checkbox"/>
Luchtbehandeling	<input type="checkbox"/>	<input type="checkbox"/>	<input type="checkbox"/>	<input checked="" type="checkbox"/>
Airconditioning met toebehoren (aantal:)	<input checked="" type="checkbox"/>	<input type="checkbox"/>	<input type="checkbox"/>	<input type="checkbox"/>
Isolatievoorzieningen (voorzetramen/radiatorfolie etc.), te weten:				
-	<input type="checkbox"/>	<input type="checkbox"/>	<input type="checkbox"/>	<input checked="" type="checkbox"/>
-	<input type="checkbox"/>	<input type="checkbox"/>	<input type="checkbox"/>	<input checked="" type="checkbox"/>
Telefoonaansluiting/internetaansluiting	<input type="checkbox"/>	<input type="checkbox"/>	<input type="checkbox"/>	<input checked="" type="checkbox"/>
Veiligheidsschakelaar wasautomaat	<input checked="" type="checkbox"/>	<input type="checkbox"/>	<input type="checkbox"/>	<input type="checkbox"/>
Waterslot wasautomaat	<input type="checkbox"/>	<input type="checkbox"/>	<input type="checkbox"/>	<input checked="" type="checkbox"/>
Zonnepanelen	<input type="checkbox"/>	<input type="checkbox"/>	<input type="checkbox"/>	<input checked="" type="checkbox"/>
	<input type="checkbox"/>	<input type="checkbox"/>	<input type="checkbox"/>	<input checked="" type="checkbox"/>
	<input type="checkbox"/>	<input type="checkbox"/>	<input type="checkbox"/>	<input checked="" type="checkbox"/>

	Blijft achter	Gaat mee	Kan worden overgenomen	n.v.t.
Tuin				
<i>Inrichting</i>				
Tuinaanleg/bestrating	<input checked="" type="checkbox"/>	<input type="checkbox"/>	<input type="checkbox"/>	<input checked="" type="checkbox"/>
Beplanting	<input checked="" type="checkbox"/>	<input type="checkbox"/>	<input type="checkbox"/>	<input checked="" type="checkbox"/>
	<input type="checkbox"/>	<input type="checkbox"/>	<input type="checkbox"/>	<input checked="" type="checkbox"/>
<i>Verlichting/installaties</i>				
Buitenverlichting	<input checked="" type="checkbox"/>	<input type="checkbox"/>	<input type="checkbox"/>	<input type="checkbox"/>
Tijd- of schemerschakelaar/bewegingsmelder	<input type="checkbox"/>	<input type="checkbox"/>	<input type="checkbox"/>	<input checked="" type="checkbox"/>
	<input type="checkbox"/>	<input type="checkbox"/>	<input type="checkbox"/>	<input checked="" type="checkbox"/>
<i>Bebouwing</i>				
Tuinhuis/buitenberging	<input checked="" type="checkbox"/>	<input type="checkbox"/>	<input type="checkbox"/>	<input type="checkbox"/>
Kasten/werkbank in tuinhuis/berging	<input checked="" type="checkbox"/>	<input type="checkbox"/>	<input type="checkbox"/>	<input type="checkbox"/>
(Broei)kas	<input type="checkbox"/>	<input type="checkbox"/>	<input type="checkbox"/>	<input checked="" type="checkbox"/>
	<input type="checkbox"/>	<input type="checkbox"/>	<input type="checkbox"/>	<input checked="" type="checkbox"/>
	<input type="checkbox"/>	<input type="checkbox"/>	<input type="checkbox"/>	<input checked="" type="checkbox"/>
<i>Overig</i>				
Overige tuin, te weten:				
- (Sier)hek	<input type="checkbox"/>	<input type="checkbox"/>	<input type="checkbox"/>	<input checked="" type="checkbox"/>
- Vlaggenmast(houder)	<input type="checkbox"/>	<input type="checkbox"/>	<input type="checkbox"/>	<input checked="" type="checkbox"/>
-	<input type="checkbox"/>	<input type="checkbox"/>	<input type="checkbox"/>	<input checked="" type="checkbox"/>
-	<input type="checkbox"/>	<input type="checkbox"/>	<input type="checkbox"/>	<input checked="" type="checkbox"/>
<i>Overig</i>				
Zijn er zaken die geen eigendom zijn van verkoper omdat er sprake is van een leasecontract. Zo ja, neemt verkoper de zaak mee of moet het betreffende contract worden overgenomen?	Ja	Nee	Gaat mee	Moet worden overgenomen
CV/geiser/boiler	<input type="checkbox"/>	<input checked="" type="checkbox"/>	<input type="checkbox"/>	<input type="checkbox"/>
Keuken/tuin/kozijnen	<input type="checkbox"/>	<input checked="" type="checkbox"/>	<input type="checkbox"/>	<input type="checkbox"/>
Intelligente thermostaten e.d.	<input type="checkbox"/>	<input checked="" type="checkbox"/>	<input type="checkbox"/>	<input type="checkbox"/>
Stadsverwarming	<input type="checkbox"/>	<input checked="" type="checkbox"/>	<input type="checkbox"/>	<input type="checkbox"/>
Zonnepanelen	<input type="checkbox"/>	<input checked="" type="checkbox"/>	<input type="checkbox"/>	<input type="checkbox"/>
	<input type="checkbox"/>	<input checked="" type="checkbox"/>	<input type="checkbox"/>	<input type="checkbox"/>
	<input type="checkbox"/>	<input checked="" type="checkbox"/>	<input type="checkbox"/>	<input type="checkbox"/>
Bijlage(n) over te nemen contracten:				
-				
-				

Indien u geïnteresseerd bent in deze woning verzoeken wij u onderstaande biedings- en contractvoorwaarden vooraf door te nemen.

Biedings- en contractvoorwaarden Lafeber Makelaardij:

Biedingen:

Een bod kan telefonisch doorgegeven worden maar de voorkeur gaat uit naar een bod per e-mail of een bevestiging van de bieding per e-mail. Dit om mogelijke misverstanden bij een bieding te voorkomen. Vergeet u niet uw ontbindende voorwaarden hierbij te vermelden!

Notaris:

Als koper kunt u (tenzij anders vermeld) een notaris kiezen, deze keuze dient u uiterlijk op het moment van ondertekenen aan ons door te geven zodat wij de ondertekende akte naar desbetreffende notaris kunnen verzenden.

Royementskosten:

Om de verkoper van een object niet onevenredig te benadelen bij de te maken kosten voor het royement van de hypotheek door de door koper gekozen notaris zal de volgende clause standaard in iedere koopovereenkomst worden opgenomen:

De koper heeft voor de eigendomsoverdracht de notaris gekozen genoemd in artikel 4.1.

Indien genoemde notaris voor royementskosten aan verkoper meer in rekening brengt dan de gebruikelijke € 200,- inclusief BTW (per hypotheek), komen deze meerkosten voor rekening van koper.

Voorbehoud financiering:

Indien de koper wenst dat er ontbindende voorwaarden met betrekking tot de financiering worden opgenomen in de koopakte wordt er met betrekking tot deze voorwaarden een standaard termijn van 6 weken na mondelinge overeenkomst gehanteerd.

Waarborgsom/bankgarantie:

Koper zal, ter nakoming van zijn verplichtingen, uiterlijk 6 weken na mondelinge overeenkomst een Waarborgsom/bankgarantie moeten storten/stellen bij de notaris welke opgenomen is in artikel 5.1 van de NVM koopakte.

Asbest:

In woningen die gebouwd zijn voor 1994, bestaat er een kans op aanwezigheid van asbesthoudende materialen. Vanzelfsprekend zal de verkoper, indien hij bekend is met de aanwezigheid van asbesthoudende materialen, u op de hoogte stellen. Bij alle woningen, die voor 1994 gebouwd zijn, zal de volgende clause opgenomen worden:

In de onroerende zaak kunnen asbesthoudende stoffen/materialen aanwezig zijn. In het geval deze worden verwijderd dienen door koper die maatregelen en voorzieningen te worden getroffen die de wetgeving voorschrijft. Koper verklaart met deze wetgeving bekend te zijn en vrijwaart verkoper voor alle aansprakelijkheid die uit de aanwezigheid in en/of de verwijdering van asbest uit de desbetreffende onroerende zaak kan voortvloeien.

Vanaf 2024 komt er een verbod op asbestdaken en asbestgolfplaten. Particulieren en bedrijven mogen die dan niet meer bezitten. Bedrijven kunnen gebruik maken van subsidieregelingen voor de verwijdering van asbest. Voor meer informatie over de subsidieregelingen verwijzen wij u naar de overheid. Particulieren moeten de kosten voor het verwijderen van asbest zelf betalen. Koper verklaart bekend te zijn met deze wetgeving en vrijwaart verkoper voor elke aansprakelijkheid, hoe ook genaamd en onder welke titel dan ook, die uit de aanwezigheid en/of verwijdering van asbesthoudende stoffen/materialen kan voortvloeien.

Ouderdomsclausule:

Bij objecten van ca. 30 jaar of ouder zal standaard de volgende ouderdomsclausule in het koopcontract opgenomen worden:

Het is koper bekend dat de onroerende zaak meer dan 35 jaar oud is, wat betekent dat de eisen die aan de bouwkwaliteit gesteld mogen worden aanzienlijk lager liggen dan bij nieuwe woningen. In afwijking van artikel 6.3 van deze koopakte en artikel 7:7 lid 1 en 2 BW komt het geheel of ten dele ontbreken van één of meer eigenschappen van de onroerende zaak voor normaal en bijzonder gebruik en het eventueel anderszins niet- beantwoorden van de zaak aan de overeenkomst voor rekening en risico van koper.

Aanvulling financieringsvoorbehoud:

Om mogelijke onduidelijkheden te voorkomen zal de volgende aanvulling op het standaard financieringsvoorbehoud (artikel 16.3 van de NVM koopakte bij een eengezinswoning of artikel 19.3 bij een appartement) worden opgenomen:

Aanvulling op de ontbindende voorwaarden voor financieringsvoorbehoud. In het kader van een mededeling dat ontbinding wordt ingeroepen op grond van een financieringsvoorbehoud, wordt onder goed gedocumenteerd in ieder geval verstaan dat de mededeling verzegeld moet gaan met een afwijzing op een offerte - aanvraag van minimaal 1 geldverstrekende instelling, met redenen omkleed. Indien de mededeling niet goed gedocumenteerd is, behoeft verkoper geen genoegen te nemen met ontbinding.

Nutsbedrijven:

Partijen dienen zelf zorg te dragen voor de af- en aanmeldingen bij de nutsbedrijven en dus zelf zorg te dragen voor de benodigde formulieren. De verkoper zal de nutsvoorzieningen niet opzeggen voor de datum van werkelijke overdracht.

WAARDECHEQUE

Voor een gratis prijsadvies van uw woning!

Tegen inlevering van deze waardecheque komen de specialisten van Kolpa Lafeber makelaars gratis en vrijblijvend bij u langs voor een prijsadvies van uw woning.

Ja, ik maak gebruik van uw aanbieding voor een gratis waardebepaling.

Naam : _____
Adres : _____
Plaats : _____
Telefoonnummer privé : _____
Telefoonnummer mobiel / zaak : _____

Of bel snel voor een afspraak (0182-536888)!

